

## SERIE TEMI D'ESAME 1

### Quesito 1 EP

Dopo aver definito il concetto di PIL dal lato della produzione e dal lato del reddito si consideri un'economia chiusa e la seguente identità:

$$Z \equiv C + I + G$$

dove Z è la domanda di beni, C è il Consumo, I l'Investimento (assunto esogeno) e G la Spesa Pubblica (assunta esogena). Definita Y la produzione totale, si determini l'equazione di equilibrio dei mercati dei beni.

### Quesito 2 EP

Si considerino due individui (Individuo A e individuo B) e la domanda di un bene (Pane). Si commenti il grafico toccando i seguenti punti:

- Considerando il grafico relativo all'Individuo A, significato della curva di domanda del consumatore per il bene Pane e causa della inclinazione negativa della curva
- A parità di prezzo del bene, come si modifica la curva di domanda se aumenta il reddito dell'individuo A?
- Si commenti il grafico evidenziando il passaggio da una curva di domanda individuale (Individuo A e Individuo B) alla curva di domanda di mercato.

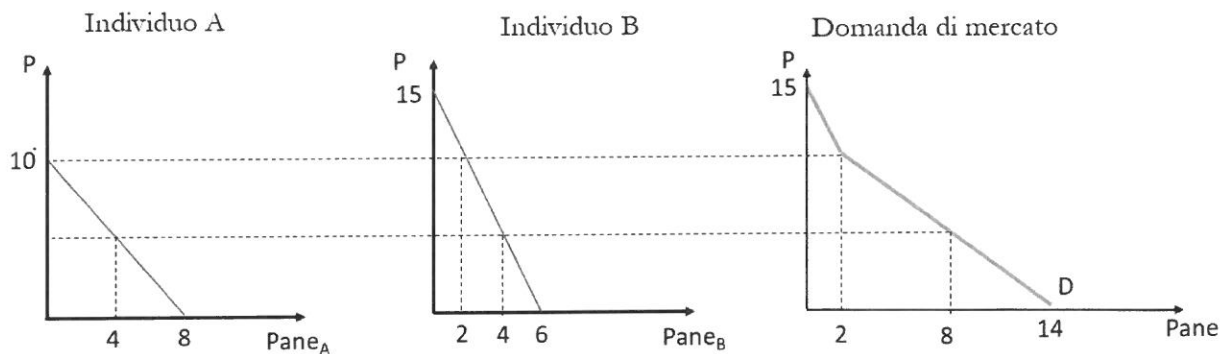

### Quesito 3 CCIAA

Le attività delle Camere di Commercio a sostegno delle imprese e dei territori

### Quesito 4 CCIAA

La composizione del Consiglio Camerale

### Quesito 5 Dir. Amm.

L'accesso documentale ai sensi della Legge sul procedimento amministrativo (L. 241/1990.)

### Quesito 6 Dir. Amm.

Revoca e annullamento in autotutela del provvedimento: analogie e differenze.

### Quesito 7 Dir. Comm.

I limiti alla circolazione delle azioni: disciplina codicistica e clausole più comuni negli statuti di società per azioni.

**Quesito 8 Dir. Comm.**

L'azione di responsabilità dei creditori sociali nei confronti degli amministratori nella disciplina del Codice Civile.