

**Agenzia del Territorio**  
**CATASTO FABBRICATI**  
Ufficio provinciale di  
**Genova**

Scala 1: 200

Dichiarazione protocollo n. GE0076838 del 05/03/2007  
Planimetria di u.i.u. in Comune di Genova - Sampierdarena  
De Marini civ. 1

Identificativi Catastali:  
Sezione: SAM  
Foglio: 42  
Particella: 103  
Subalterno: 323

Compilata da:  
Ferrando Sandro  
Iscritto all'albo:  
Geometri  
Prov. Genova N. 2366

# PIANO DICIANNOVESIMO

Interno B

h = 2.70 mt

Distacco

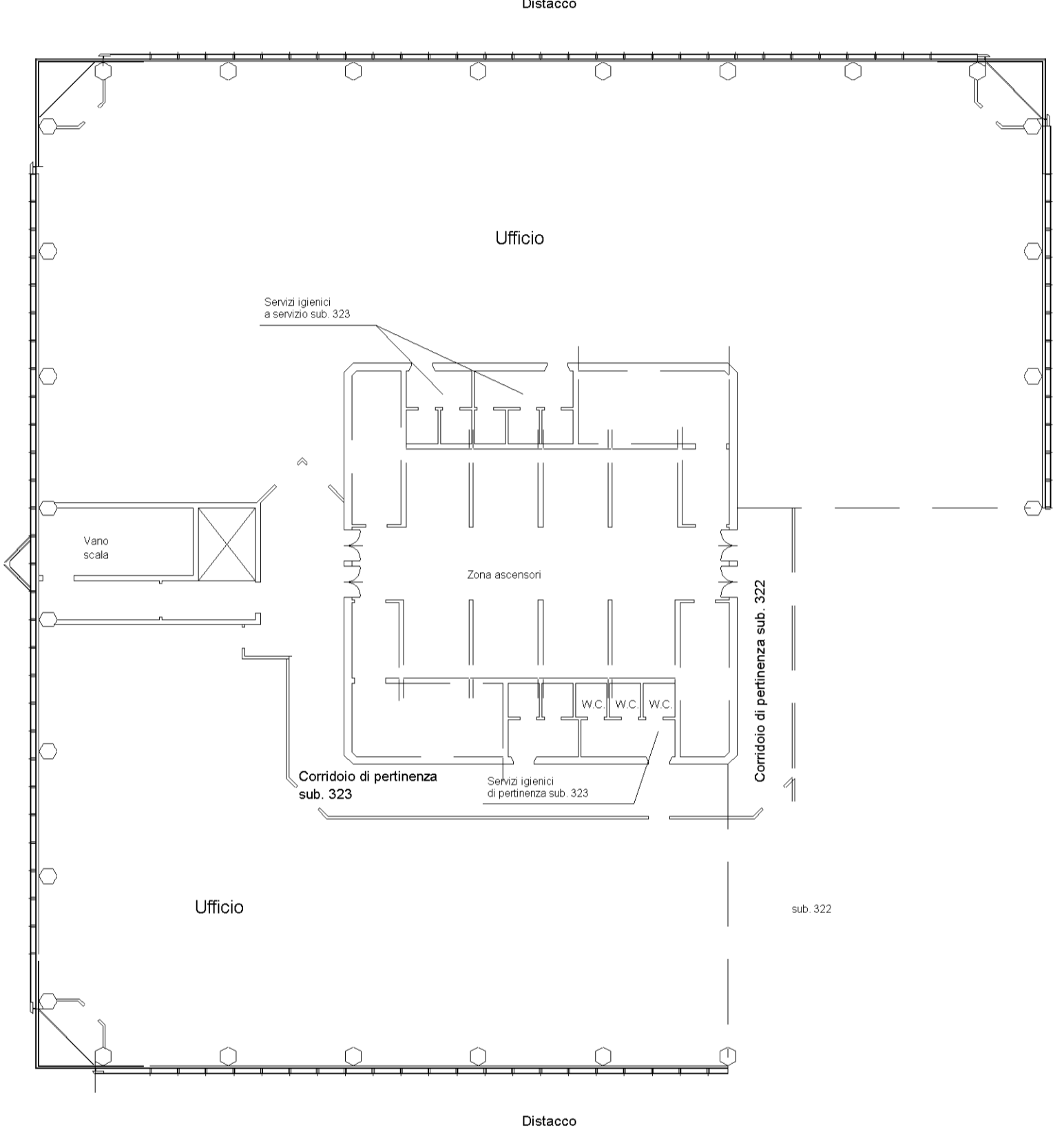

N