

- RILEVATORE DI MOVIMENTO TIPO B.E.G. ITALIA LUXOMAT PD4-M-1C-AP MASTER
- RILEVATORE DI MOVIMENTO TIPO TIPO B.E.G. ITALIA LUXOMAT PD4-S-AP SLAVE

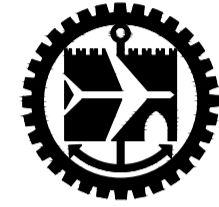

Camera di Commercio
Industria e Artigianato

Via Garibaldi 4 - Genova

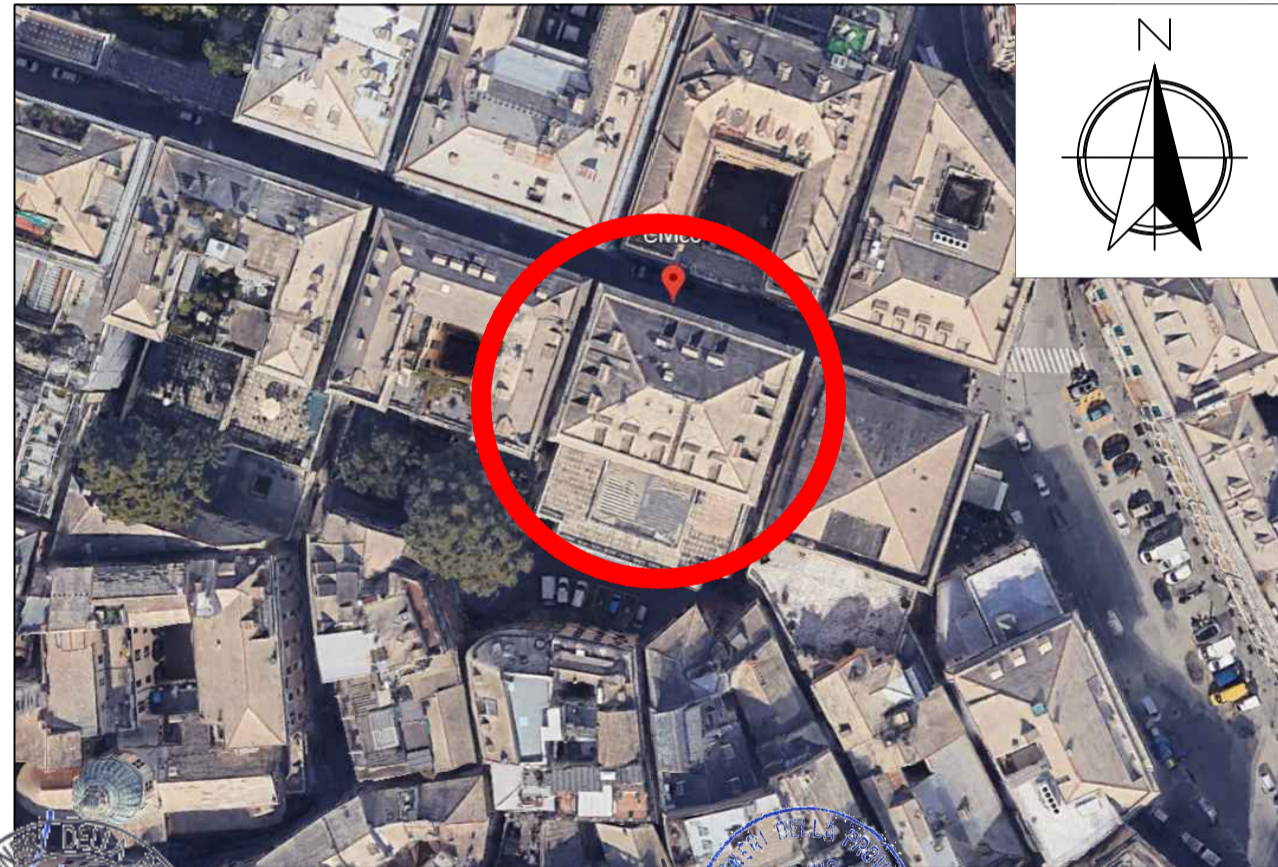

Studio Associato Ing. Ottonello T.&T.

Sede Legale - Uffici :
Via delle Fabbriche 35, B/r

16158 GENOVA-VOLTRI
Tel. e Fax 010/613.46.89 - 613.51.14

PROGETTAZIONI
CIVILI
E INDUSTRIALI

OGGETTO:
BANDO DI PROMOZIONE DELL'ECO-EFFICIENZA E RIDUZIONE DEI CONSUMI DI ENERGIA APPROVATO CON D.G.R. N. 314 DEL 06 APRILE 2023 COME MODIFICATO CON D.G.R. N. 359 DEL 21 APRILE 2023
PROGETTO DEFINITIVO PER INTERVENTI DI EFFICIENTAMENTO ENERGETICO PALAZZO CARREGA-CATALDI VIA GRIBALDI 4, GENOVA

RICHIEDENTE:
CAMERA DI COMMERCIO
VIA GARIBALDI 4
16121 GENOVA

DESCRIZIONE:
PRIMO PIANO SEMINTERRATO
LAYOUT CON RILEVATORI DI MOVIMENTO

PROGETTISTI:
ING. GIULIO RABAGLIATI
ING. TIZIANA OTTONELLO

DATA: 19 /09/2023

TAVOLA:

SCALA: 1:100

E 02

COLLABORATORI: GEOM. FILIPPO PATERMO
GANDINI SILVIA

FORMATO: /

Vico del FERRO

PIANO 1 SEMINTERRATO

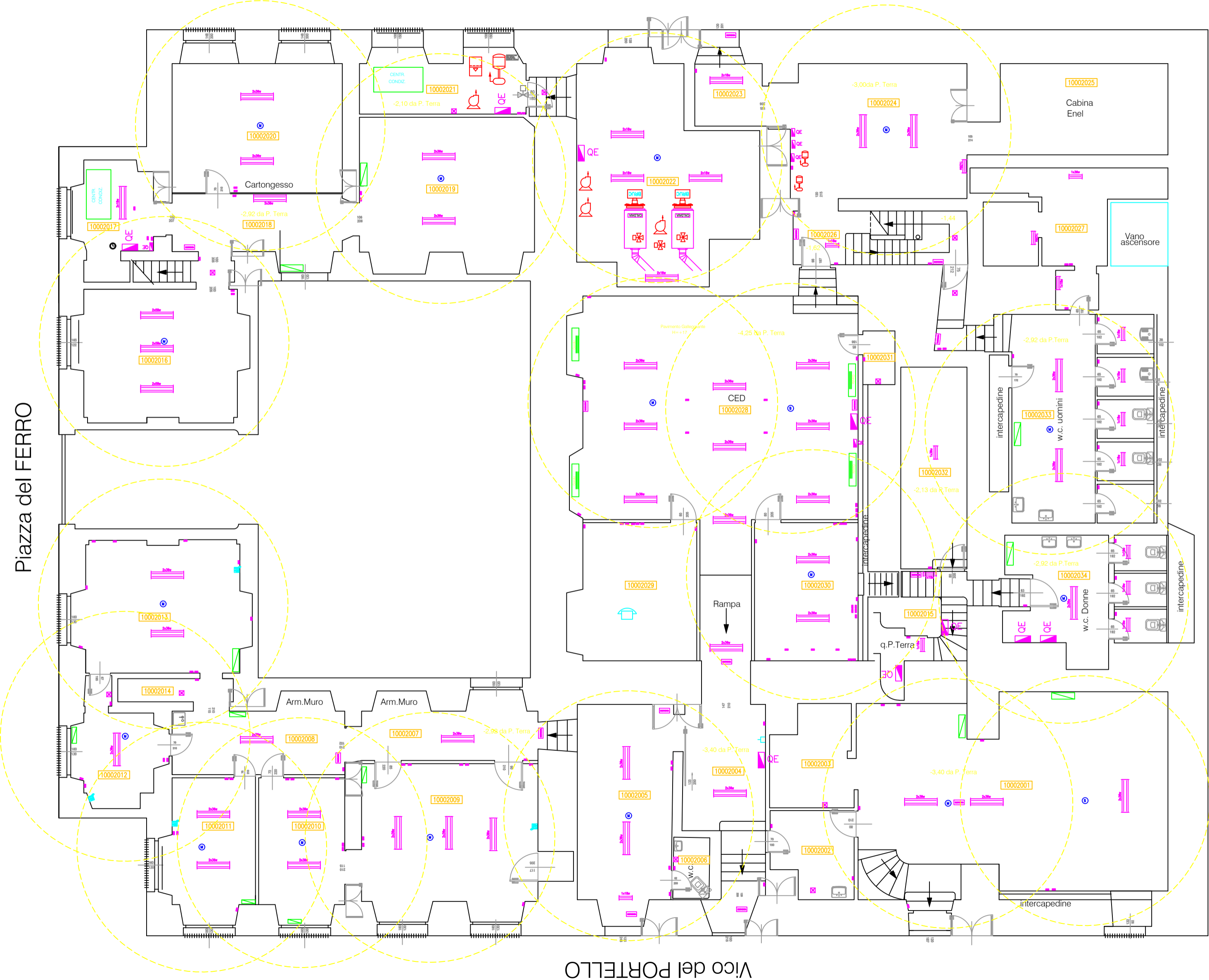

v. Garibaldi

Vico del PORTELLO

Piazza del FERRO