

- RILEVATORE DI MOVIMENTO TIPO B.E.G. ITALIA LUXOMAT PD4-M-1C-AP MASTER
- RILEVATORE DI MOVIMENTO TIPO B.E.G. ITALIA LUXOMAT PD4-S-AP SLAVE

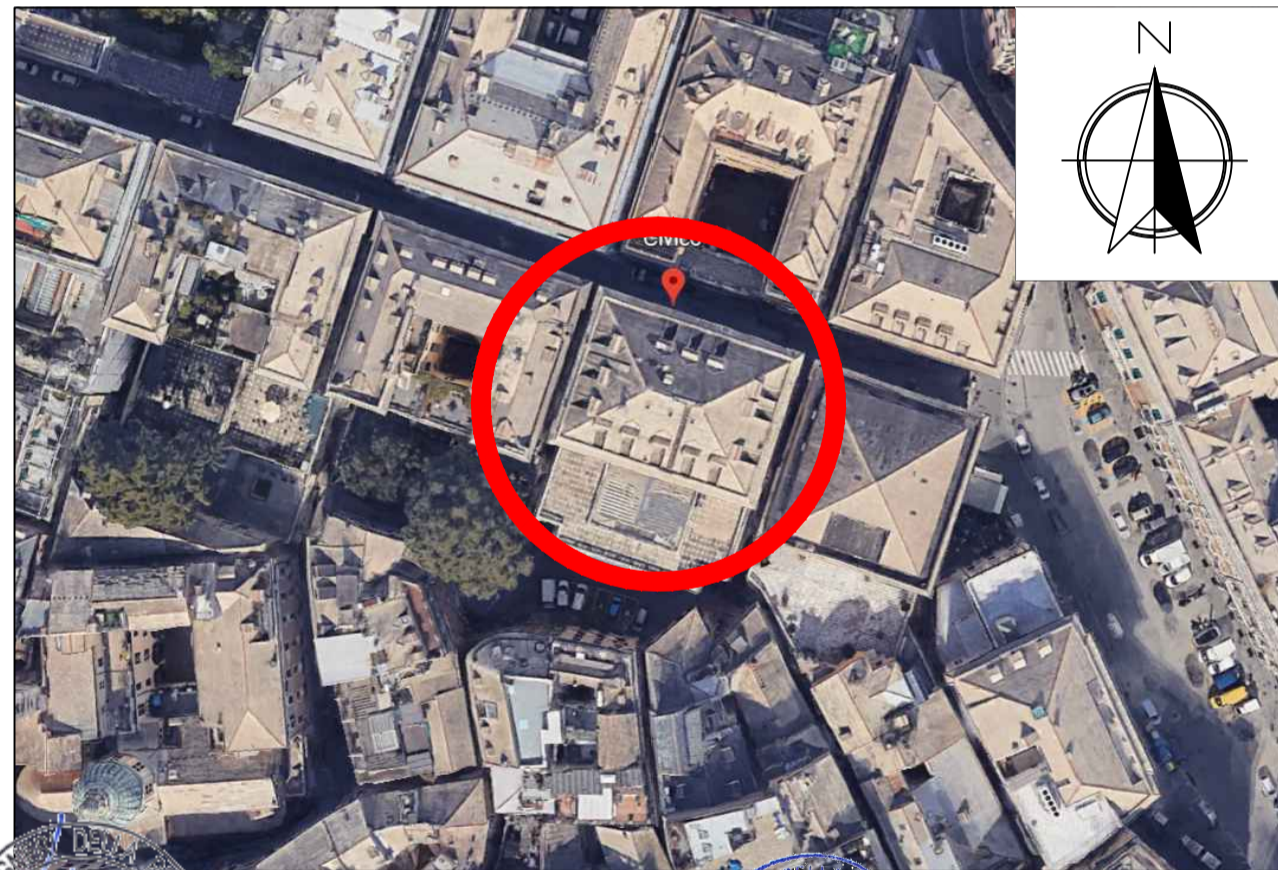

Camera di Commercio  
Industria e Artigianato

Via Garibaldi 4 - Genova



Sede Legale - Uffici :  
Via delle Fabbriche 35, B/r

Studio Associato Ing. *Giulio Rabagliati* T.&T.

16158 GENOVA-VOLTRI  
Tel. e Fax 010/613.46.89 - 613.51.14

PROGETTAZIONI  
CIVILI  
E INDUSTRIALI

OGGETTO:  
BANDO DI PROMOZIONE DELL'ECO-EFFICIENZA E RIDUZIONE DEI CONSUMI DI ENERGIA APPROVATO CON D.G.R. N. 314 DEL 06 APRILE 2023 COME MODIFICATO CON D.G.R. N. 359 DEL 21 APRILE 2023  
PROGETTO DEFINITIVO PER INTERVENTI DI EFFICIENTAMENTO ENERGETICO PALAZZO CARREGA-CATALDI VIA GRIBALDI 4, GENOVA

RICHIEDENTE:  
CAMERA DI COMMERCIO  
VIA GARIBALDI 4  
16121 GENOVA

DESCRIZIONE:  
PIANO NOBILE  
LAYOUT CON RILEVATORI DI MOVIMENTO

PROGETTISTI: ING. GIULIO RABAGLIATI  
ING. TIZIANA OTTONELLO

DATA: 19/09/2023

TAVOLA:

SCALA: 1:100

**E 05**

COLLABORATORI: GEOM. FILIPPO PATERMO  
GANDINI SILVIA

FORMATO: /

Piazza del FERRO

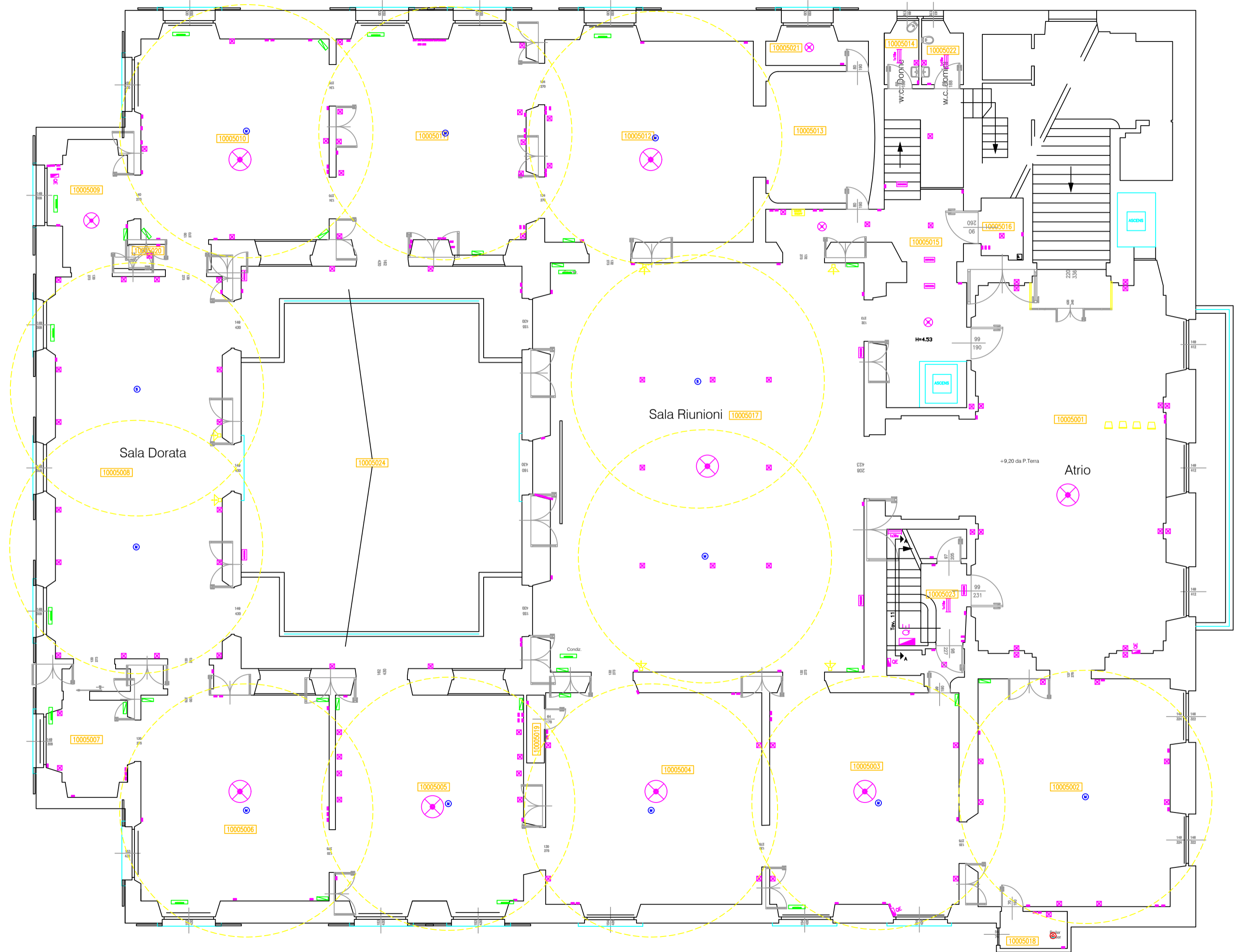

v. Garibaldi

Vico del FERRO

PIANO NOBILE

Vico del PORTELLO