

- RILEVATORE DI MOVIMENTO TIPO B.E.G. ITALIA LUXOMAT PD4-M-1C-AP MASTER
- RILEVATORE DI MOVIMENTO TIPO B.E.G. ITALIA LUXOMAT PD4-S-AP SLAVE

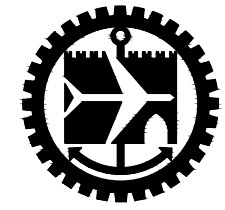

Camera di Commercio  
Industria e Artigianato

Via Garibaldi 4 - Genova

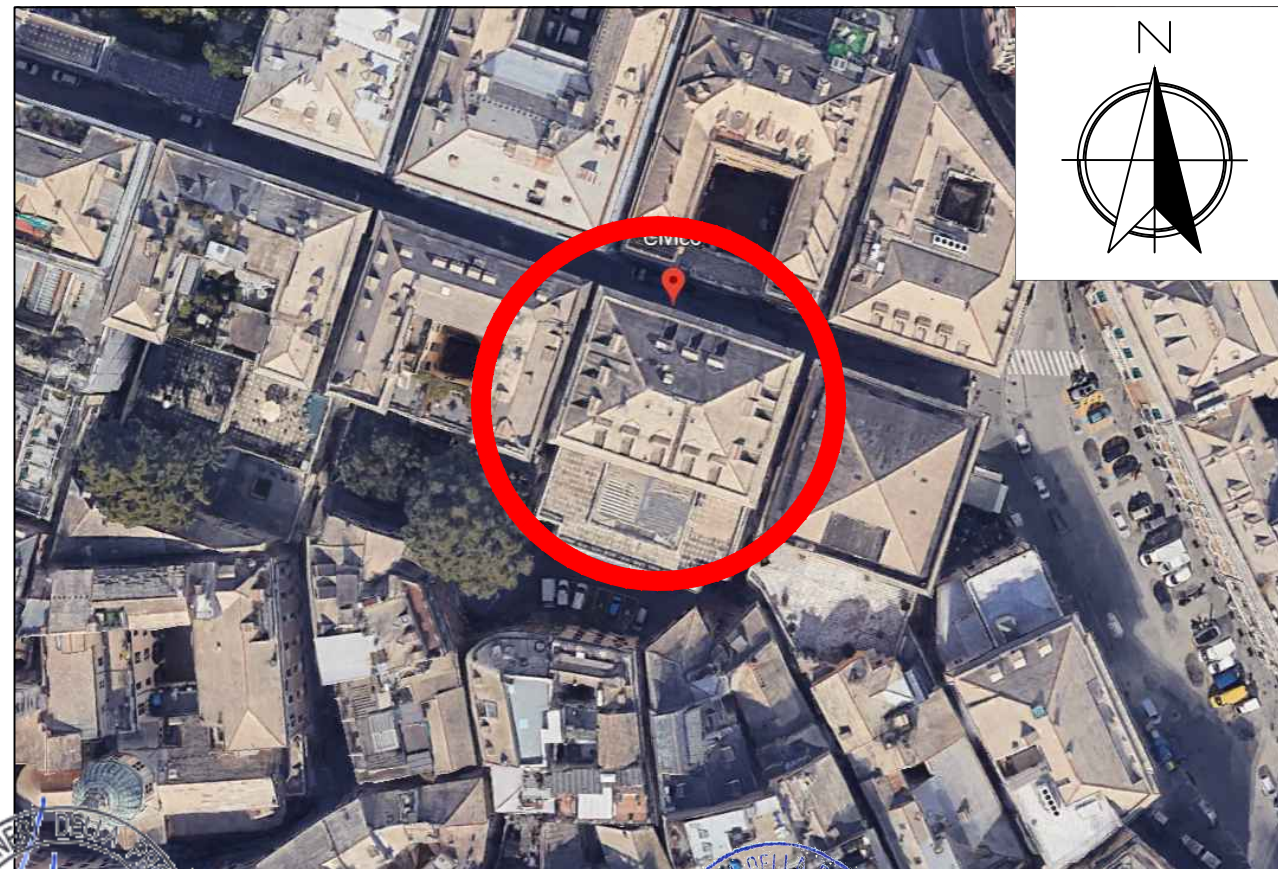

Studio Associato Ing. Ottonello T.&T.

Sede Legale - Uffici : 16158 GENOVA-VOLTRI  
Via delle Fabbriche 35, B/r Tel. e Fax 010/613.46.89 - 613.51.14

OGGETTO: BANDO DI PROMOZIONE DELL'ECO-EFFICIENZA E RIDUZIONE DEI CONSUMI DI ENERGIA APPROVATO CON D.G.R. N. 314 DEL 06 APRILE 2023 COME MODIFICATO CON D.G.R. N. 359 DEL 21 APRILE 2023  
PROGETTO DEFINITIVO PER INTERVENTI DI EFFICIENTAMENTO ENERGETICO PALAZZO CARREGA-CATALDI VIA GRIBALDI 4, GENOVA

DESCRIZIONE: PIANO PRIMO  
LAYOUT CON RILEVATORI DI MOVIMENTO

PROGETTISTI: ING. GIULIO RABAGLIATI  
ING. TIZIANA OTTONELLO  
DATA: 19/09/2023  
SCALA: 1:100  
TAVOLA: E 07

COLLABORATORI: GEOM. FILIPPO PATERMO  
GANDINI SILVIA  
FORMATO: /

PIANO PRIMO

Vico del FERRO

Piazza del FERRO

v. Garibaldi

Vico del PORTELLO

