

- RILEVATORE DI MOVIMENTO TIPO
B.E.G. ITALIA LUXOMAT PD4-M-1C-AP MASTER
- RILEVATORE DI MOVIMENTO TIPO
TIPO B.E.G. ITALIA LUXOMAT PD4-S-AP SLAVE

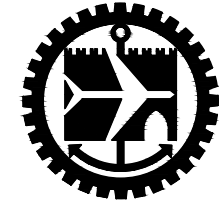

Camera di Commercio
Industria e Artigianato

Via Garibaldi 4 - Genova

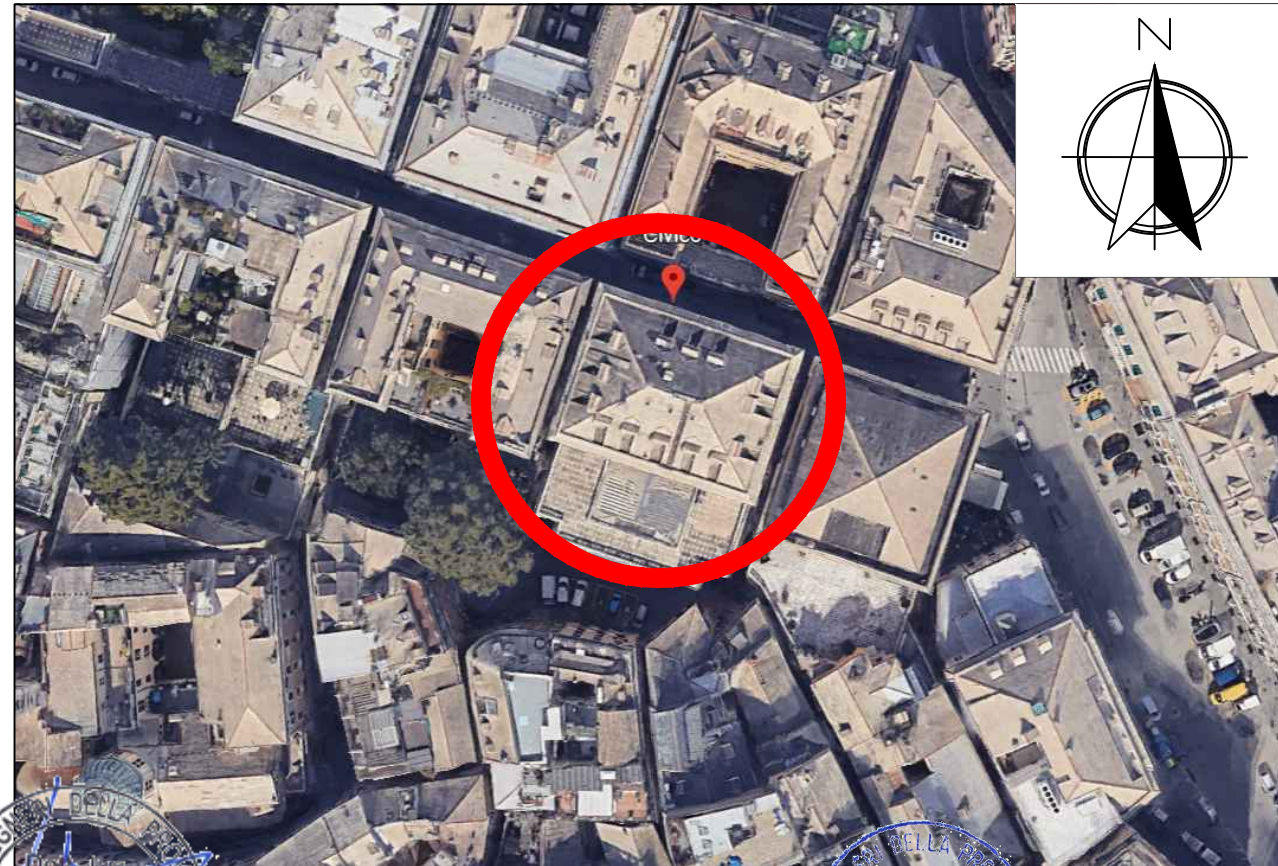

Ing. Ottonello
DOTT. ING.
TIZIANA OTTONELLO
N° 118

Studio Associato Ing. Ottonello T.&T.

Sede Legale - Uffici :
Via delle Fabbriche 35, B/r

16158 GENOVA-VOLTRI
Tel. e Fax 010/613.46.89 - 613.51.14

PROGETTAZIONI
CIVILI
E INDUSTRIALI

OGGETTO:
BANDO DI PROMOZIONE DELL'ECO-EFFICIENZA E RIDUZIONE DEI CONSUMI DI
ENERGIA APPROVATO CON D.G.R. N. 314 DEL 06 APRILE 2023 COME
MODIFICATO CON D.G.R. N. 359 DEL 21 APRILE 2023
PROGETTO DEFINITIVO PER INTERVENTI DI EFFICIENTAMENTO ENERGETICO
PALAZZO CARREGA-CATALDI VIA GRIBALDI 4, GENOVA

RICHIEDENTE:
CAMERA DI COMMERCIO
VIA GARIBALDI 4
16121 GENOVA

DESCRIZIONE:
PIANO TERZO
LAYOUT CON RILEVATORI DI MOVIMENTO

PROGETTISTI: ING. GIULIO RABAGLIATI
ING. TIZIANA OTTONELLO

DATA: 19 /09/2023

TAVOLA:

SCALA: 1:100

COLLABORATORI: GEOM. FILIPPO PATERMO
GANDINI SILVIA

FORMATO: /

E 09

Piazza del FERRO

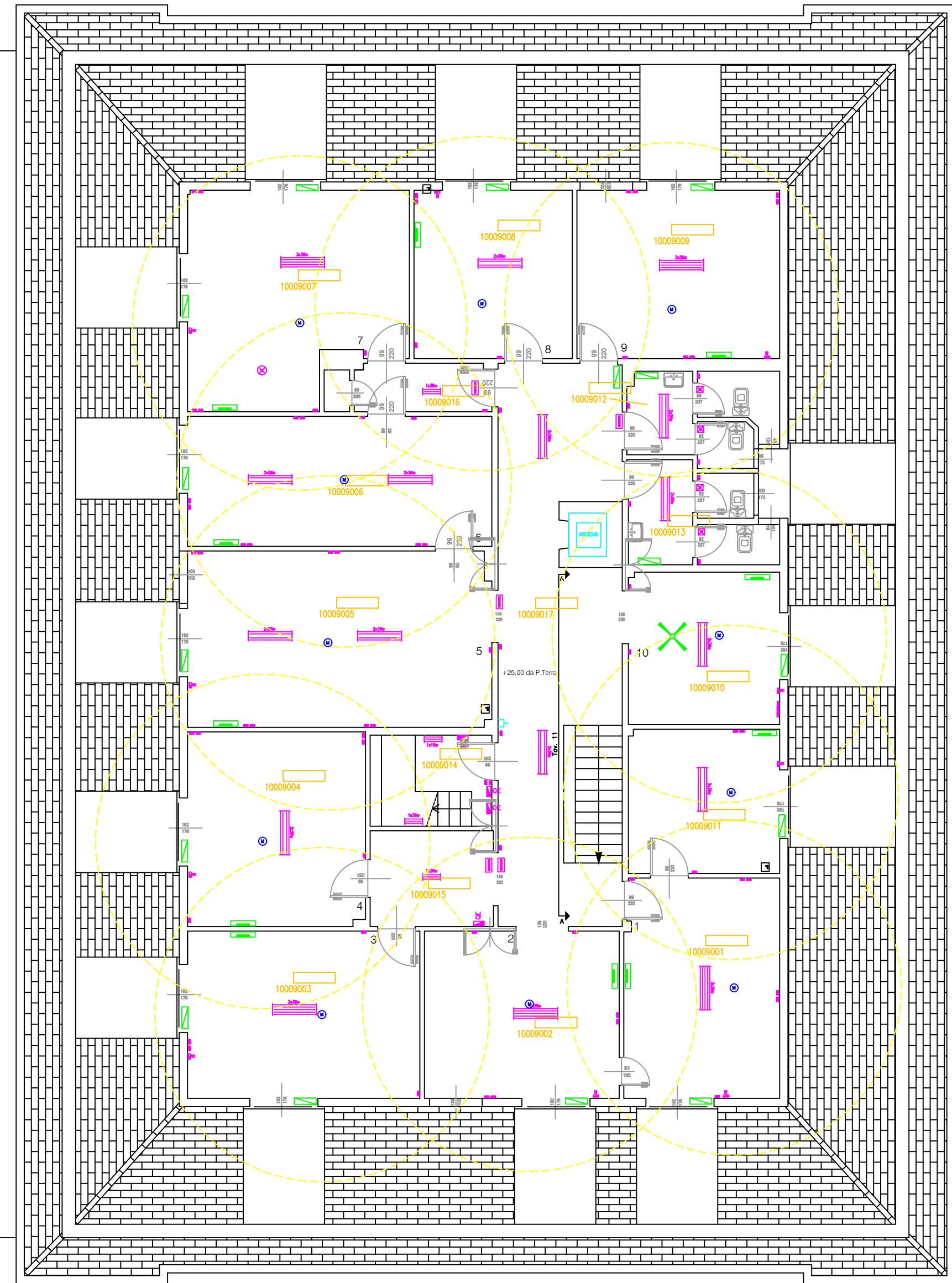

v. Garibaldi

Vico del FERRO

PIANO TERZO

Vico del PORTELLO