

PROSPETTO EST - scala 1:100

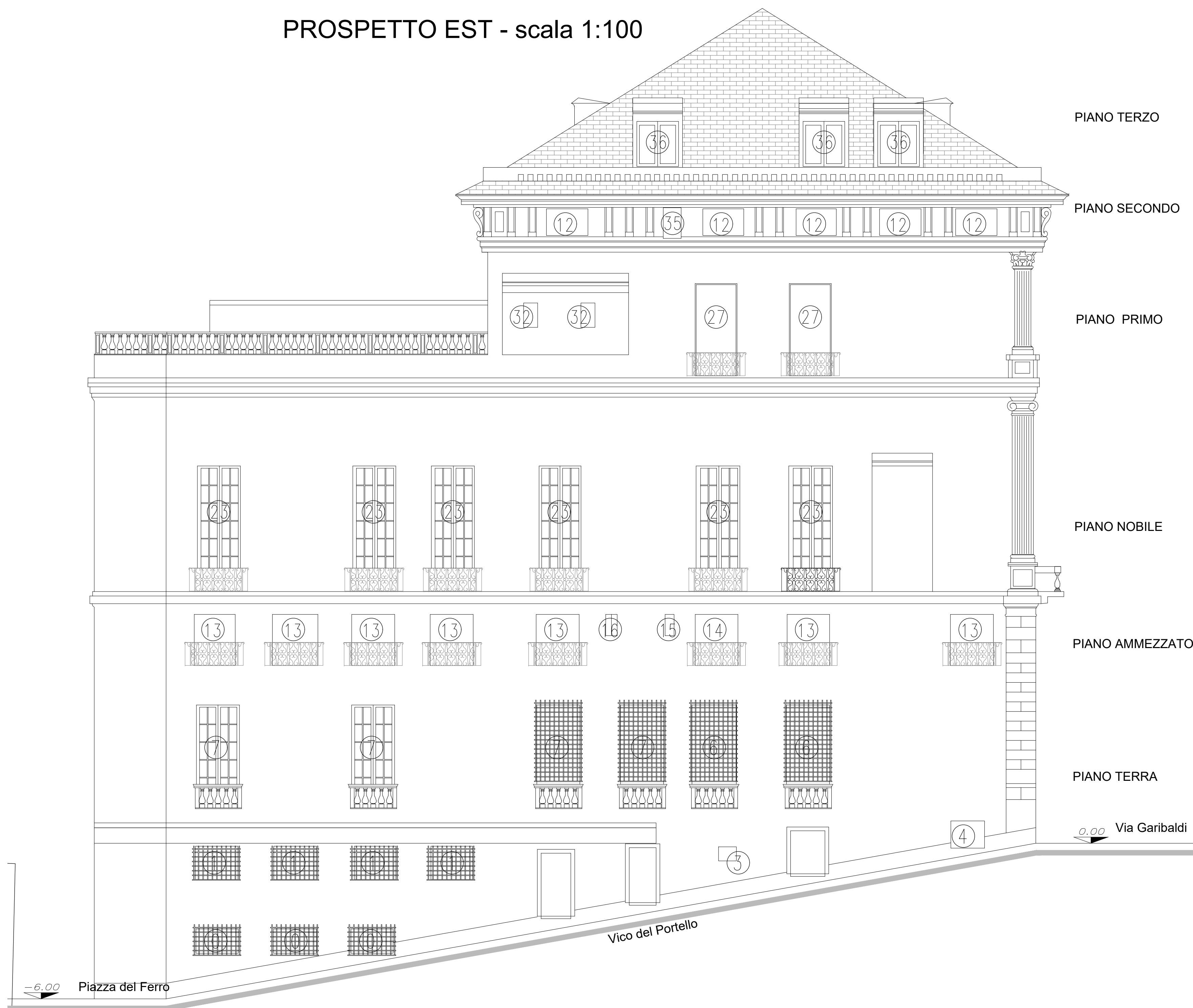

PROSPETTO OVEST - scala 1:100

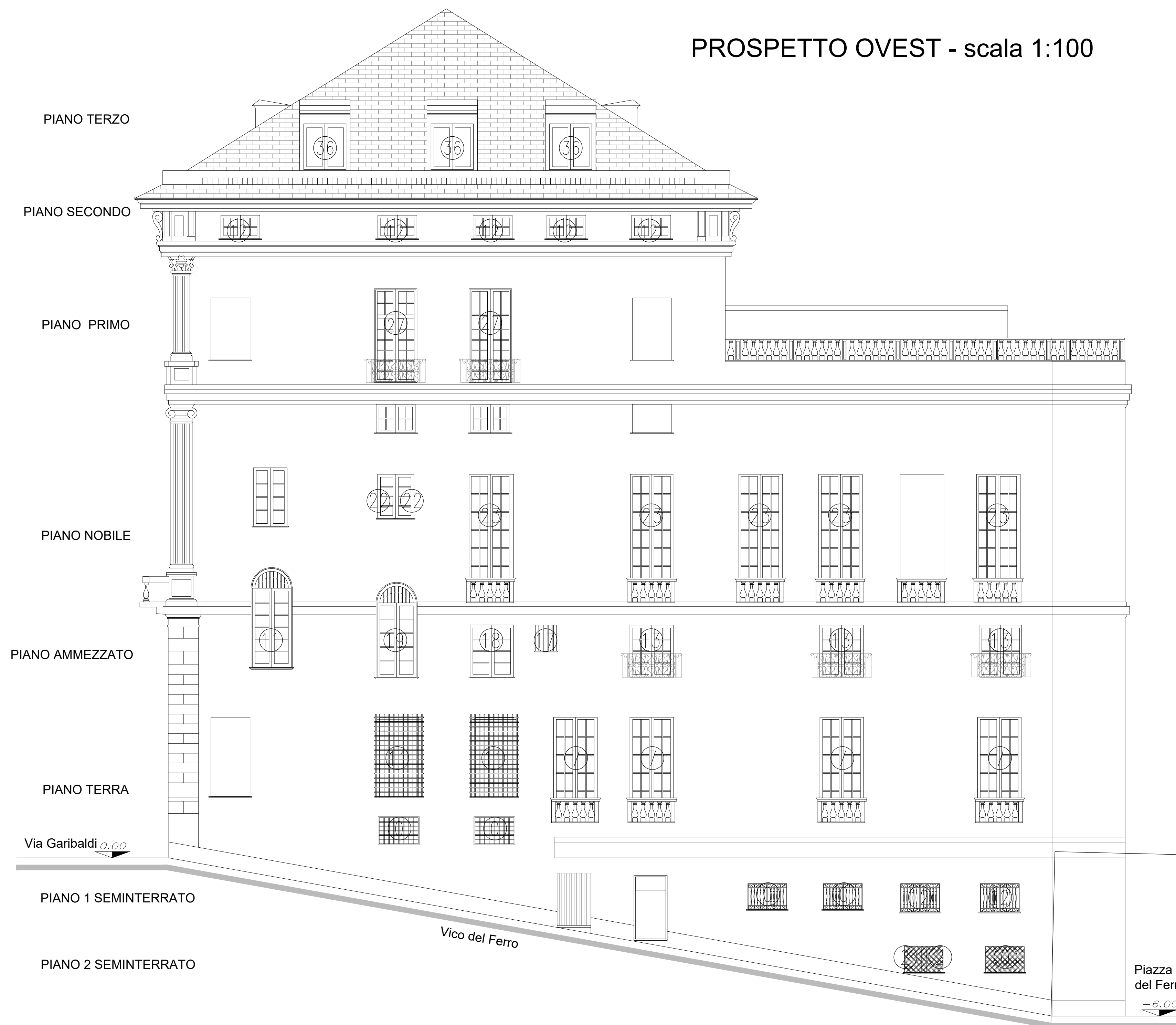

PROSPETTO SUD - scala 1:100

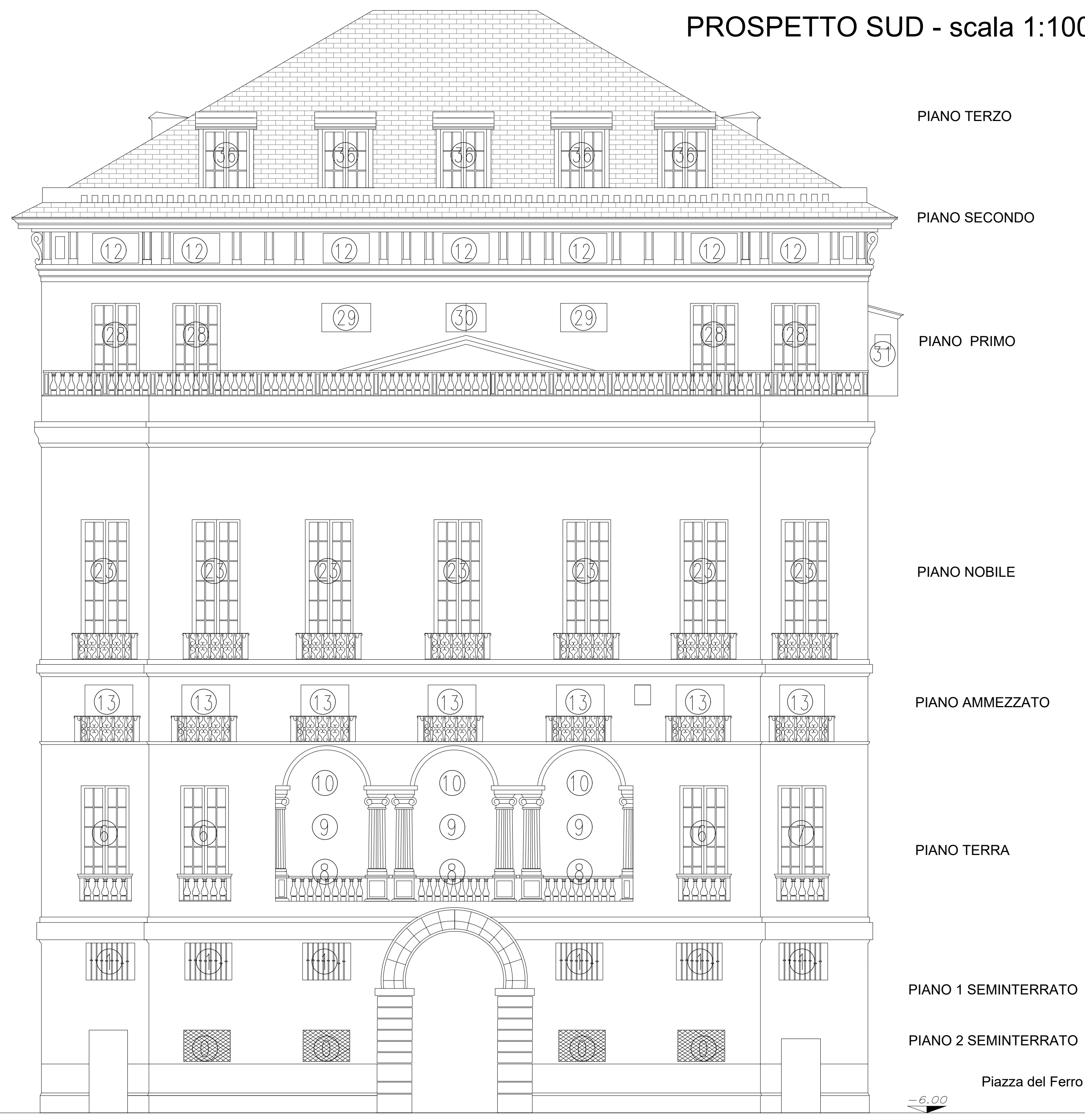

PROSPETTO NORD - scala 1:100

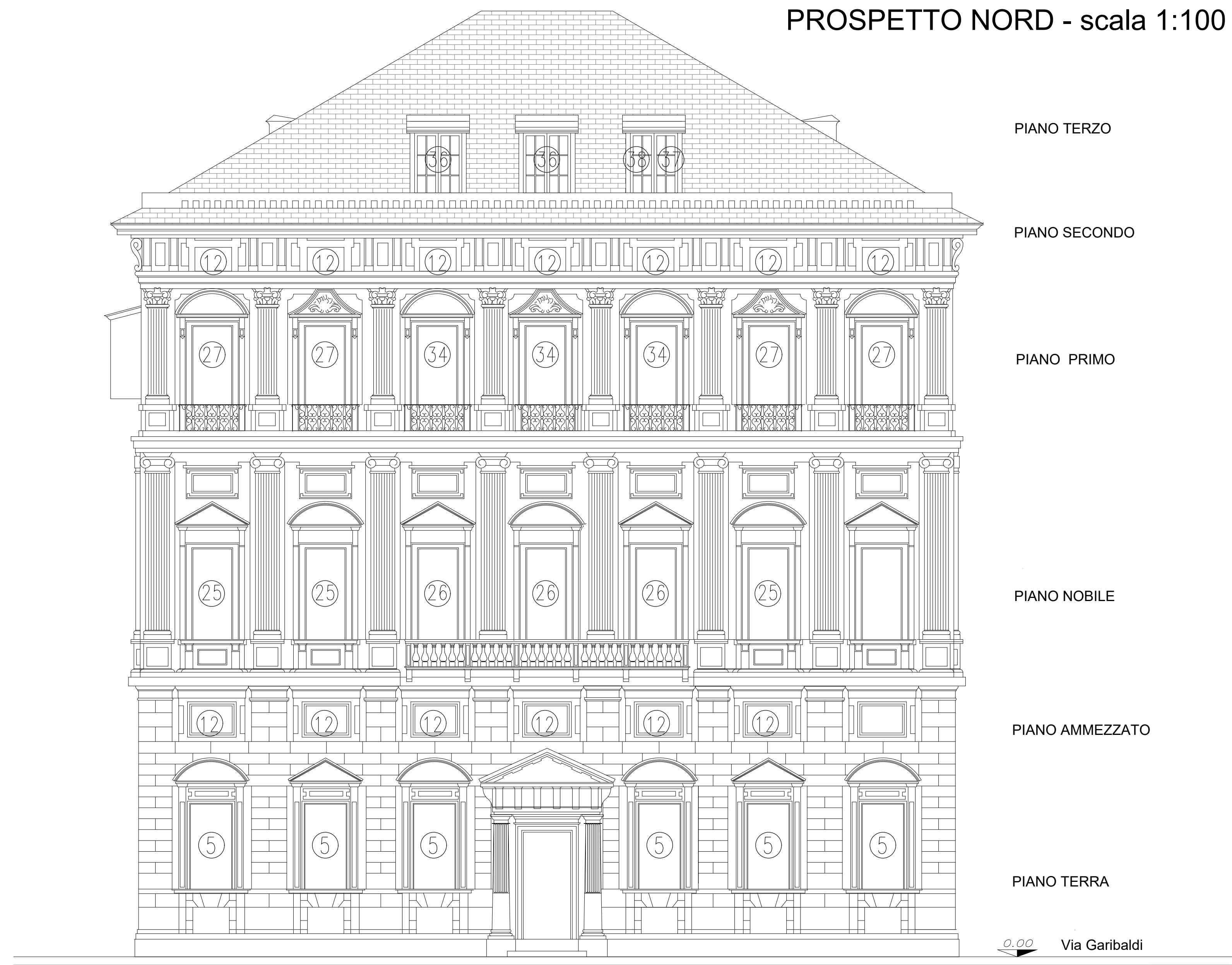

CENSIMENTO DEI SERRAMENTI - STATO ATTUALE					
PIANO	DIMENSIONI	QUANTITA'	MATERIALE	VETRO	
2°P SEMINTERRATO	① L150 x H100	6	LEGNO	SINGOLO	
	② L150 x H110	2	LEGNO	SINGOLO	
	③ L65 x H100	2	LEGNO	SINGOLO	
1°P SEMINTERRATO	④ L150 x H110	14	LEGNO	SINGOLO	
	⑤ L55 x H70	1	LEGNO	SINGOLO	
	⑥ L130 x H90	1	LEGNO	SINGOLO	
	⑦ L150 x H295	5	LEGNO	SINGOLO	
PIANO TERRA	⑧ L150 x H325	2	LEGNO	SINGOLO	
	⑨ L150 x H415	10	LEGNO	SINGOLO	
	⑩ L290 x H65	3	PVC	DOBPIO	
	⑪ L290 x H300	3	LEGNO	SINGOLO	
	⑫ L290 x H145 lunetta	3	LEGNO	SINGOLO	
	⑬ L150 x H305	2	LEGNO	SINGOLO	
	PIANO AMMEZZATO	⑭ L150 x H305	1	LEGNO	SINGOLO
		⑮ L150 x H90	5	LEGNO	SINGOLO
		⑯ L150 x H200	9	LEGNO/PVC	SINGOLO/DOBPIO
		⑰ L150 x H80	1	LEGNO	SINGOLO
⑱ L50 x H95		1	LEGNO	SINGOLO	
⑲ L20 x H95		2	LEGNO	SINGOLO	
⑳ L80 x H100		1	LEGNO	SINGOLO	
㉑ L150 x H205		1	LEGNO	SINGOLO	
㉒ L150 x H285		1	LEGNO	SINGOLO	
PIANO AMMEZZATO SU NOBILE	㉓ L150 x H110	2	LEGNO	SINGOLO	
	㉔ L130 x H225	1	LEGNO	SINGOLO	
	㉕ L130 x H230	1	LEGNO	SINGOLO	
PIANO NOBILE	㉖ L60 x H170	2	LEGNO	SINGOLO	
	㉗ L150 x H440	18	LEGNO	SINGOLO	
	㉘ L55 x H75	2	LEGNO	SINGOLO	
	㉙ L150 x H320	3	LEGNO	SINGOLO	
	㉚ L150 x H410	3	LEGNO	SINGOLO	
PIANO PRIMO	㉛ L150 x H350	8	LEGNO	SINGOLO	
	㉜ L160 x H325	4	LEGNO	SINGOLO	
	㉝ L145 x H90	2	LEGNO	SINGOLO	
	㉞ L65 x H90	2	LEGNO	SINGOLO	
	㉟ L55 x H50	1	LEGNO	SINGOLO	
	㊱ L55 x H95	2	LEGNO	SINGOLO	
	㊲ L55 x H80	1	LEGNO	SINGOLO	
	㊳ L160 x H160	3	LEGNO	SINGOLO	
	PIANO SECONDO	㊴ L150 x H90	17	LEGNO	SINGOLO
		㊵ L150 x H90	7	PVC	DOBPIO
㊶ L60 x H120		1	LEGNO	SINGOLO	
PIANO TERZO	㊷ L150 x H165	13	ALLUMINO/LEGNO PVC	DOBPIO	
	㊸ L40 x H115	3	ALLUMINO/LEGNO PVC	DOBPIO	
	㊹ L110 x H170	1	ALLUMINO/LEGNO PVC	DOBPIO	

**Camera di Commercio  
Industria e Artigianato**  
Via Garibaldi 4 - Genova



*Studio Associato Ing. Ottonello T.&T.*

Sede Legale - Ufficio: 10128 GENOVA - VOLTURI  
Via delle Fabbriche 35, B/r TEL. e Fax 010/818.48.89 - 818.51.14

PROGETTAZIONI CIVILI E INDUSTRIALI

RICHIEDENTE: CAMERA DI COMMERCIO VIA GARIBOLDI 4 16121 GENOVA

OGGETTO: BANDO DI PROMOZIONE DELL'ECO-EFFICIENZA E RIDUZIONE DEI CONSUMI DI ENERGIA APPROVATO CON D.G.R. N. 314 DEL 06 APRILE 2023 COME MODIFICATO CON D.G.R. N. 359 DEL 21 APRILE 2023  
PROGETTO DEFINITIVO PER INTERVENTI DI EFFICIENTAMENTO ENERGETICO PALAZZO CARREGA-CATALI VIA GARIBOLDI 4, GENOVA

DESCRIZIONE: PROSPETTI NORD, SUD, EST E OVEST  
CENSIMENTO SERRAMENTI - STATO ATTUALE -

PROGETTISTI: ARCH. GABRIELLA REPETTO  
ING. TIZIANA OTTONELLO  
COLLABORATORI: GEOM. FILIPPO PATERMO  
GANDINI SILVIA

DATA: 16 MAGGIO 2023  
SCALA: 1:100  
FORMATO: A0

02