

STATO DI CONSISTENZA / ABACO DEI SERRAMENTI - PIANO NOBILE			
TIPO:	POSIZIONE:	DIMENSIONE:	QUANTITA':
22	57-58	L60 x H170	2
MATERIALE:	VETRO:	DATAZIONE:	AZIONE PREVISTA:
LEGNO	VETRO SINGOLO	'800 PRESUNTO	MANTENIMENTO

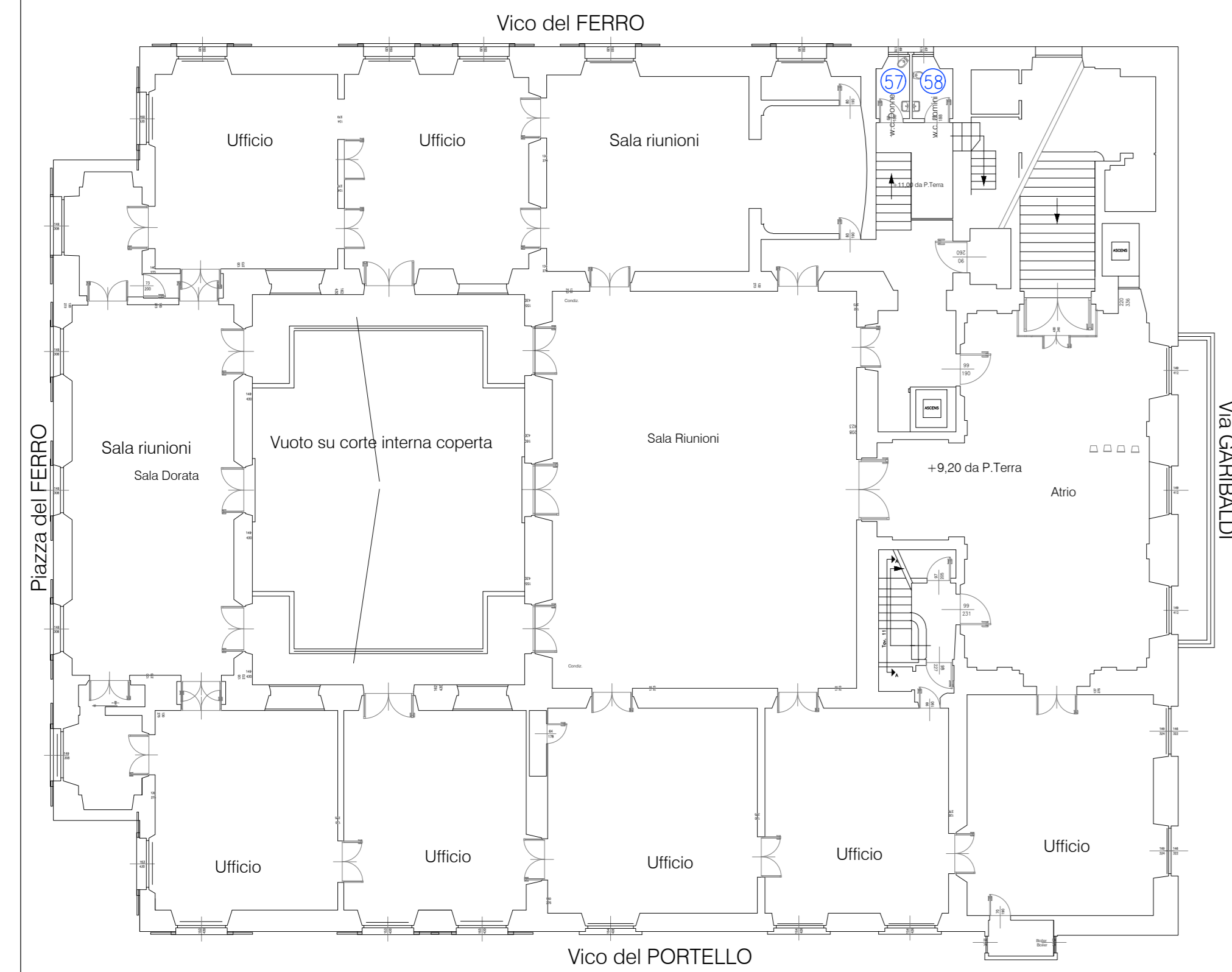

STATO DI CONSISTENZA / ABACO DEI SERRAMENTI - PIANO NOBILE			
TIPO:	POSIZIONE:	DIMENSIONE:	QUANTITA':
23	45-46-47-48-49-50-51-52-53-54 55-56-56-67-68-69-70-71	L150 x H440	18
MATERIALE:	VETRO:	DATAZIONE:	AZIONE PREVISTA:
LEGNO	VETRO SINGOLO	'800 PRESUNTO	MANTENIMENTO

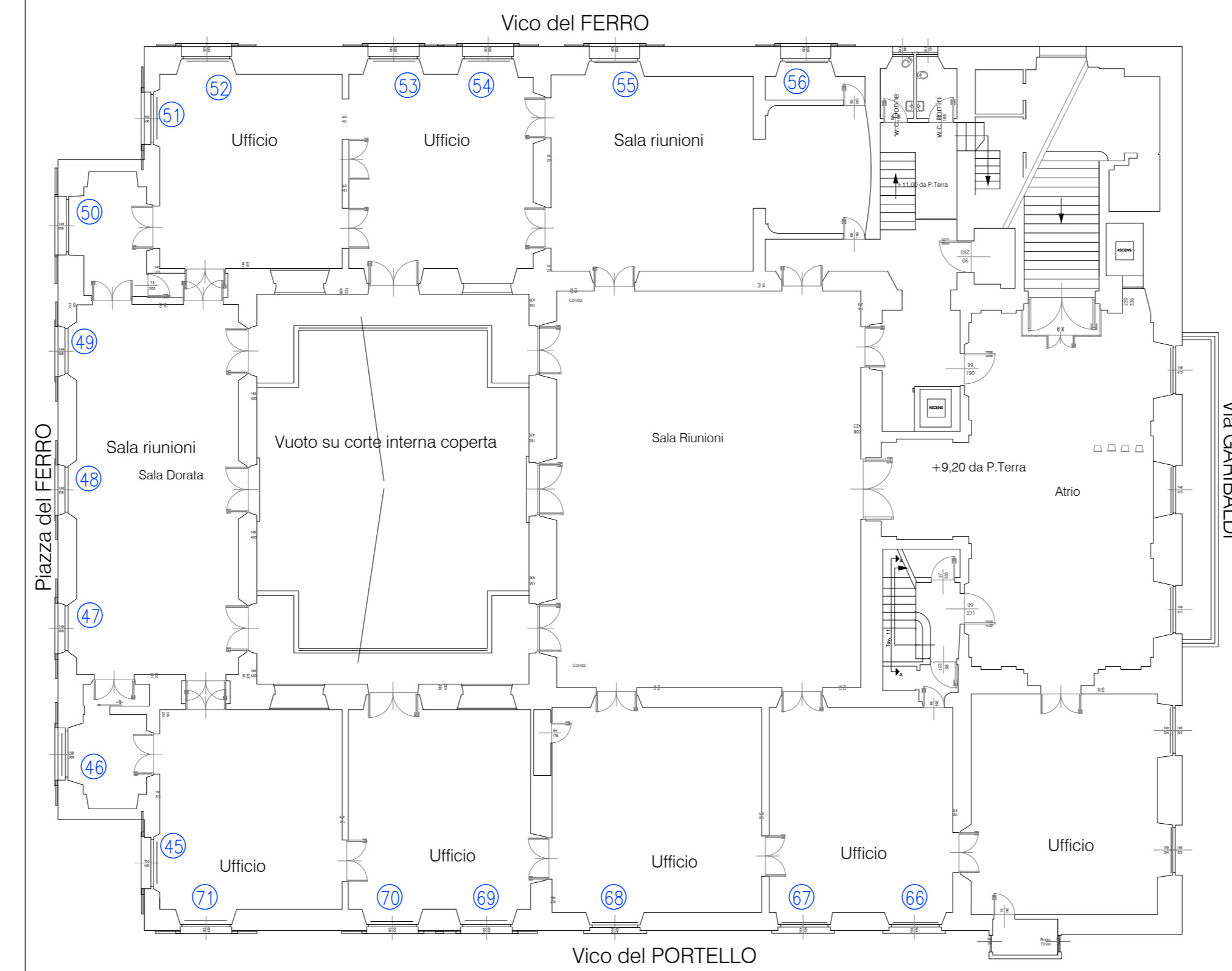

STATO DI CONSISTENZA / ABACO DEI SERRAMENTI - PIANO NOBILE			
TIPO:	POSIZIONE:	DIMENSIONE:	QUANTITA':
24	64-65	L55x H75	2
MATERIALE:	VETRO:	DATAZIONE:	AZIONE PREVISTA:
LEGNO	VETRO SINGOLO	'800 PRESUNTO	MANTENIMENTO

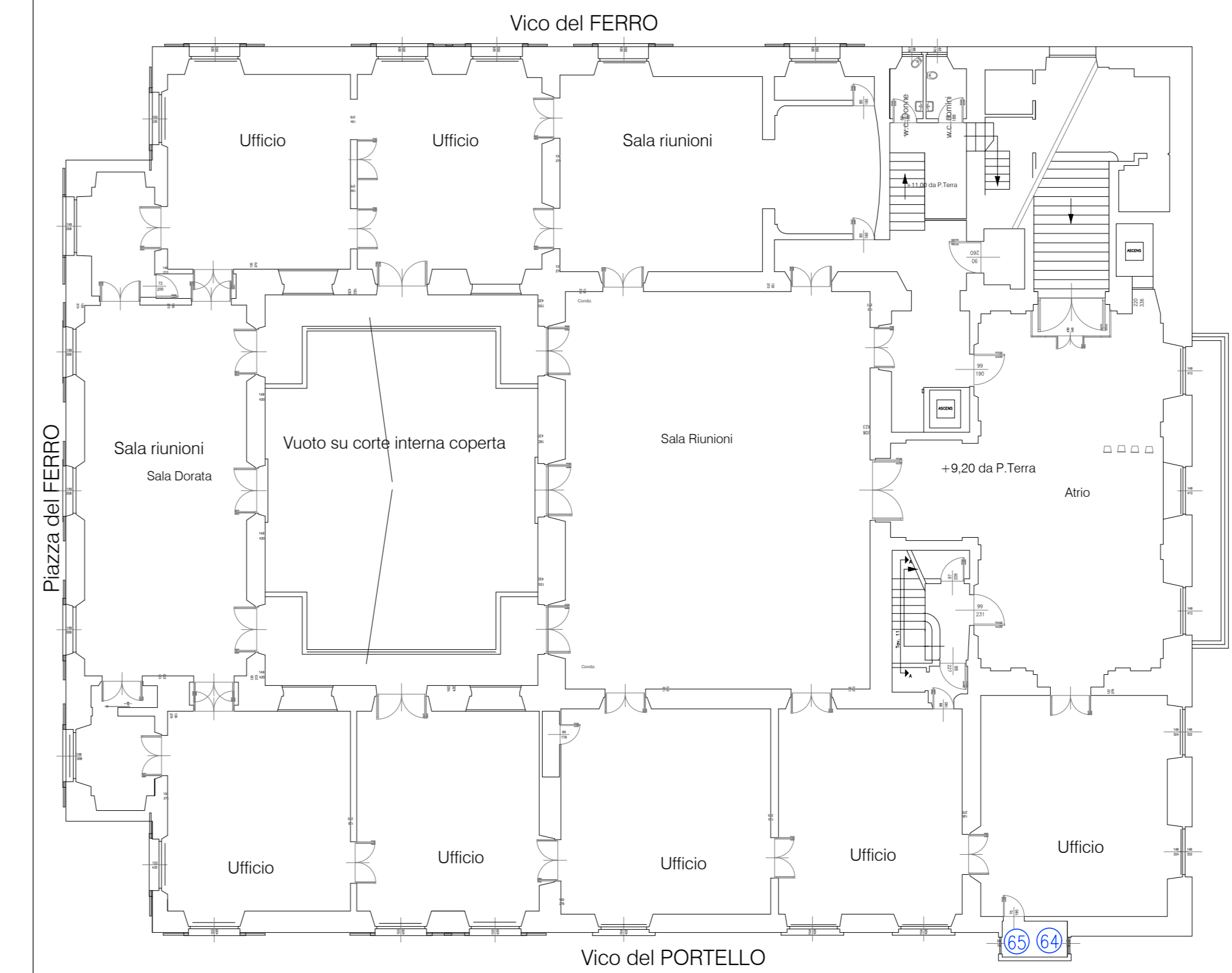

STATO DI CONSISTENZA / ABACO DEI SERRAMENTI - PIANO NOBILE			
TIPO:	POSIZIONE:	DIMENSIONE:	QUANTITA':
25	62-63	L150 x H320	3 (di cui 1 su vano non riscaldato)
MATERIALE:	VETRO:	DATAZIONE:	AZIONE PREVISTA:
LEGNO	VETRO SINGOLO	'800 PRESUNTO	MANTENIMENTO

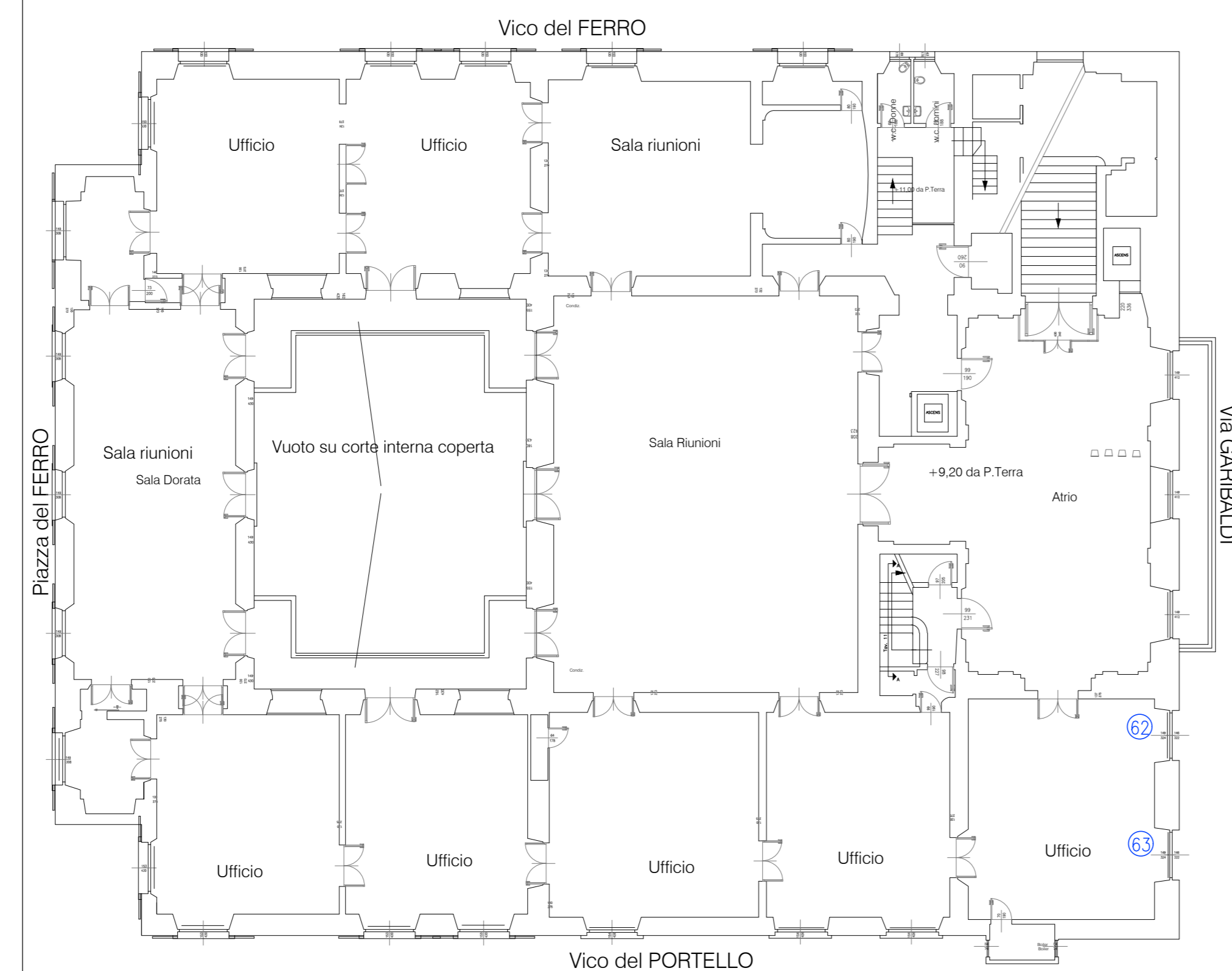

STATO DI CONSISTENZA / ABACO DEI SERRAMENTI - PIANO NOBILE			
TIPO:	POSIZIONE:	DIMENSIONE:	QUANTITA':
26	59-60-61	L150 x H410	3
MATERIALE:	VETRO:	DATAZIONE:	AZIONE PREVISTA:
LEGNO	VETRO SINGOLO	'800 PRESUNTO	MANTENIMENTO

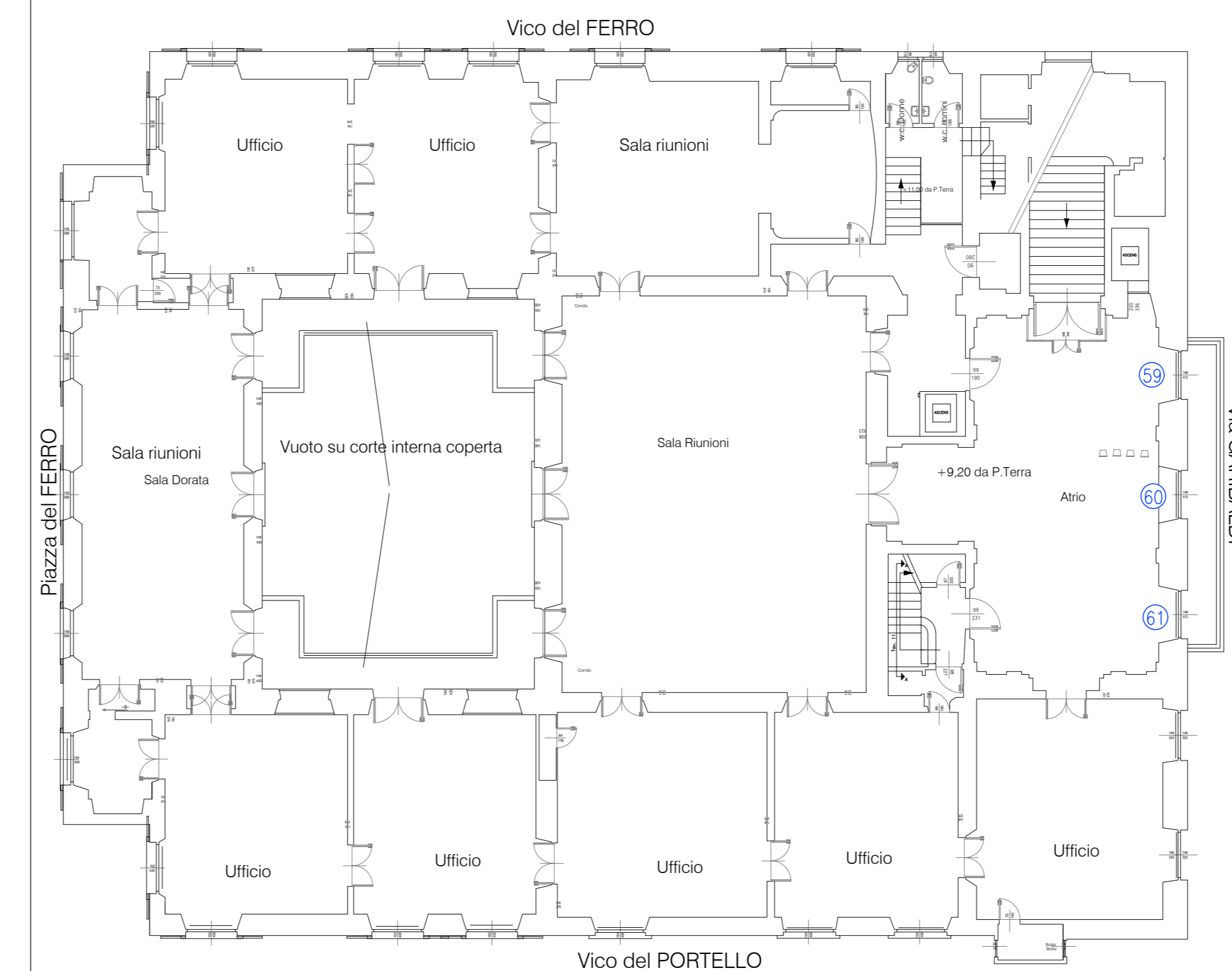

POSIZIONE DEI SERRAMENTI IN PVC/ALLUMINIO TAGLIO TERMICO DI RECENTE SOSTITUZIONE (ANNI 2000)  
 POSIZIONE DEI SERRAMENTI IN LEGNO DATAZIONE APPROSSIMATIVA ('800)

CENSIMENTO DEI SERRAMENTI - STATO ATTUALE				
PIANO	DIMENSIONI	QUANTITA'	MATERIALE	VETRO
PIANO NOBILE	22 L60 x H170	2	LEGNO	SINGOLO
	23 L150 x H440	18	LEGNO	SINGOLO
	24 L55 x H75	2	LEGNO	SINGOLO
	25 L150 x H320	3	LEGNO	SINGOLO
	26 L150 x H410	3	LEGNO	SINGOLO

Camera di Commercio  
 Industria e Artigianato  
 Via Garibaldi 4 - Genova



Studio Associato Ing. Ottonello T.&T.  
 Sede Legale - Ufficio: 16128 GENOVA - VOLTRE  
 Via delle Fabbriche 35, B/r Tel. e Fax 010/813.48.89 - 813.51.14

PROGETTAZIONI CIVILI E INDUSTRIALI  
 RICHIEDENTE: CAMERA DI COMMERCIO VIA GARIBOLDI 4 16121 GENOVA  
 PROGETTISTI: ARCH. GABRIELLA REPETTO ING. TIZIANA OTTONELLO  
 COLLABORATORI: GEOM. FILIPPO PATERMO GANDINI SILVIA  
 DATA: 16 MAGGIO 2023  
 SCALA: /  
 FORMATO: A0

TAVOLA: **06**