

STATO DI CONSISTENZA / ABACO DEI SERRAMENTI - PIANO 1° SEMINTERRATO

|            |  |               |                  |
|------------|--|---------------|------------------|
| TIPO:      | POSIZIONE:   | DIMENSIONE:   | QUANTITA':       |
| ①          | 122-123-124-125-126-127-128-129<br>130-131-134-135-136-137 | L150 x H110   | 14               |
| MATERIALE: | VETRO:   | DATAZIONE:    | AZIONE PREVISTA: |
| LEGNO      | VETRO SINGOLO  | '800 PRESUNTO | MANTENIMENTO     |



FOTO ESPLICATIVE MODELLO SERRAMENTO TIPO 1



STATO DI CONSISTENZA / ABACO DEI SERRAMENTI - PIANO 1° SEMINTERRATO

|            |               |               |                  |
|------------|---------------|---------------|------------------|
| TIPO:      | POSIZIONE:    | DIMENSIONE:   | QUANTITA':       |
| ③          | 133           | L55 x H70     | 1                |
| MATERIALE: | VETRO:        | DATAZIONE:    | AZIONE PREVISTA: |
| LEGNO      | VETRO SINGOLO | '800 PRESUNTO | MANTENIMENTO     |

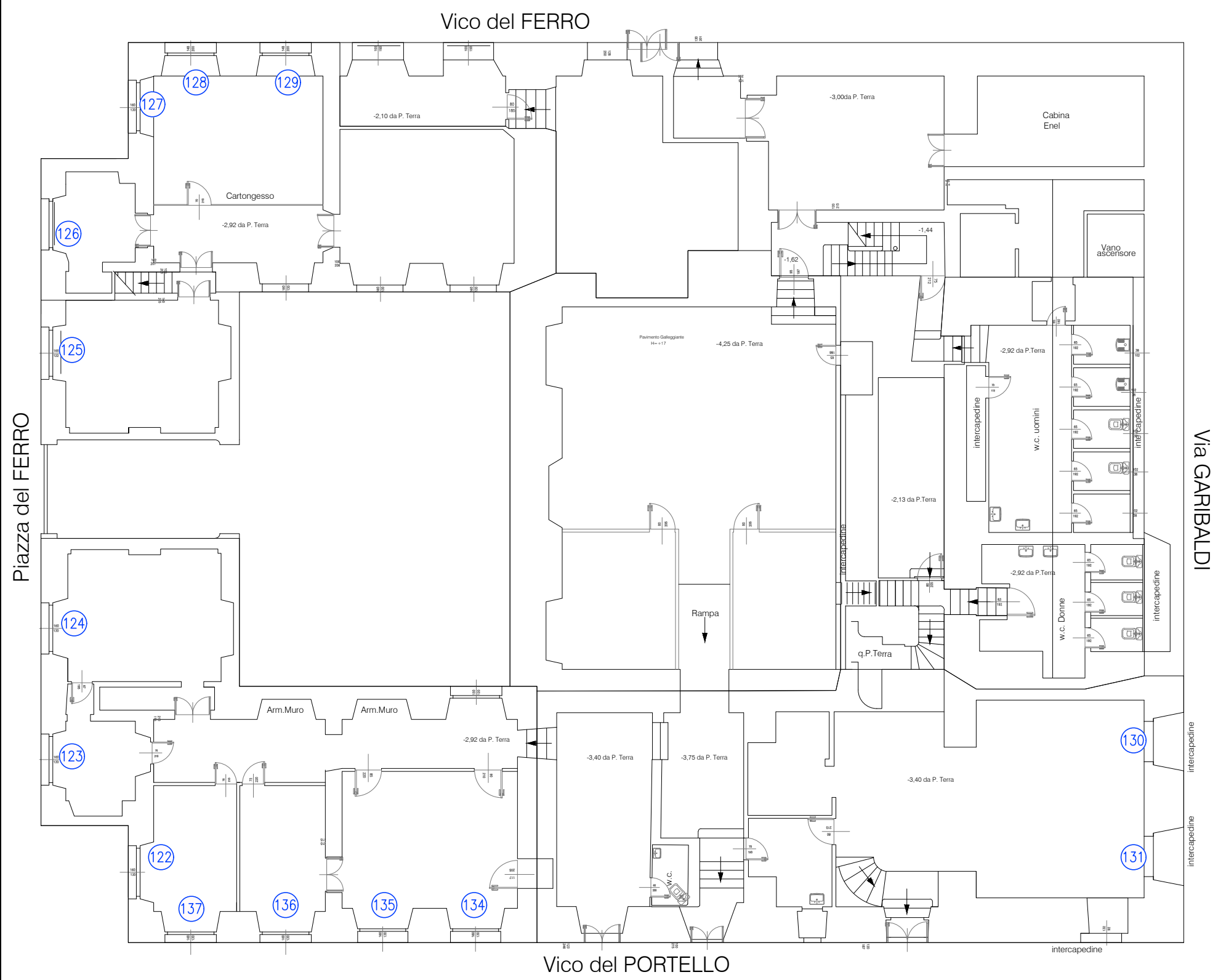
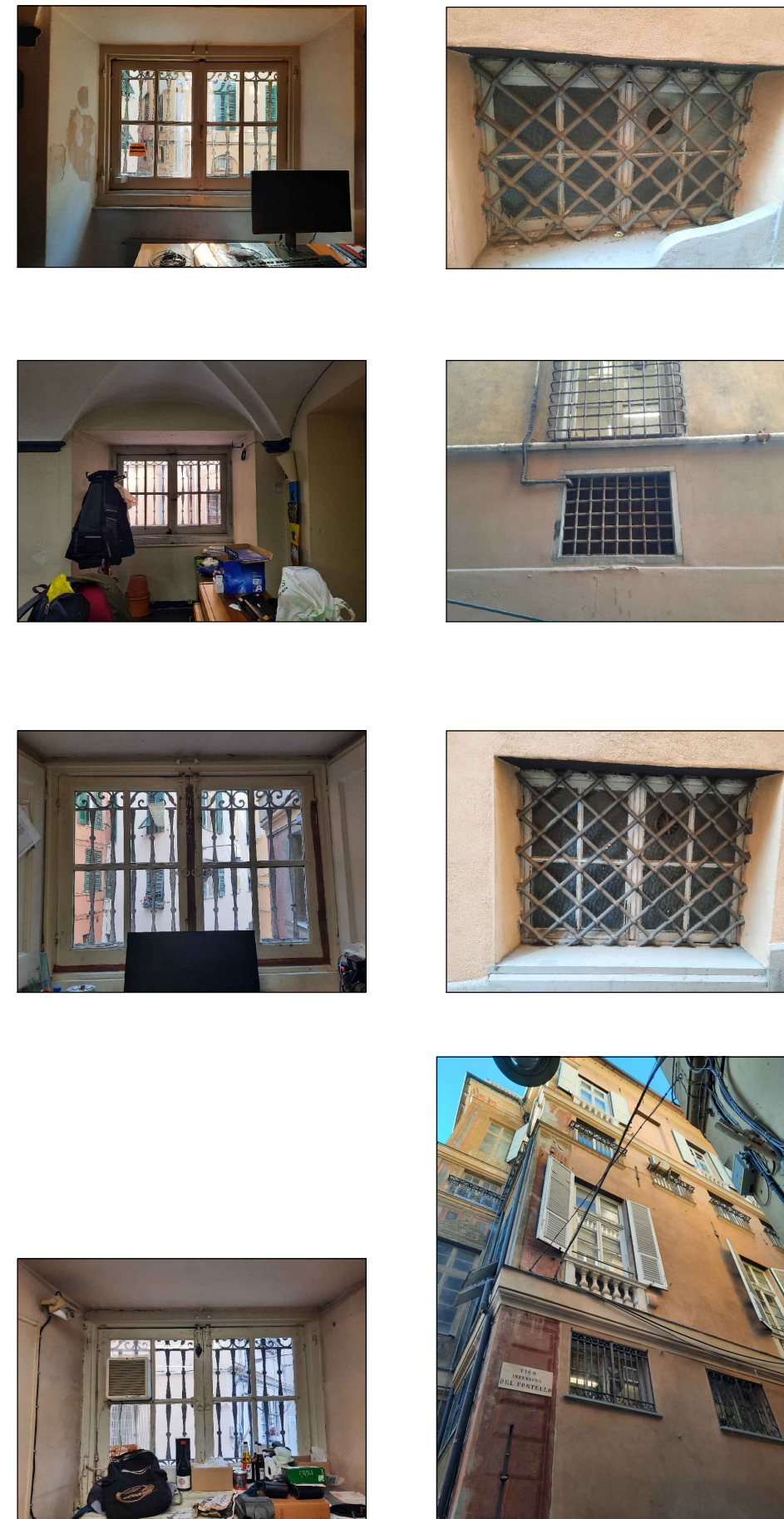

FOTO ESPLICATIVE MODELLO SERRAMENTO TIPO 3



STATO DI CONSISTENZA / ABACO DEI SERRAMENTI - PIANO 1° SEMINTERRATO

|            |               |               |                  |
|------------|---------------|---------------|------------------|
| TIPO:      | POSIZIONE:    | DIMENSIONE:   | QUANTITA':       |
| ④          | 132           | L130 x H90    | 1                |
| MATERIALE: | VETRO:        | DATAZIONE:    | AZIONE PREVISTA: |
| LEGNO      | VETRO SINGOLO | '800 PRESUNTO | MANTENIMENTO     |

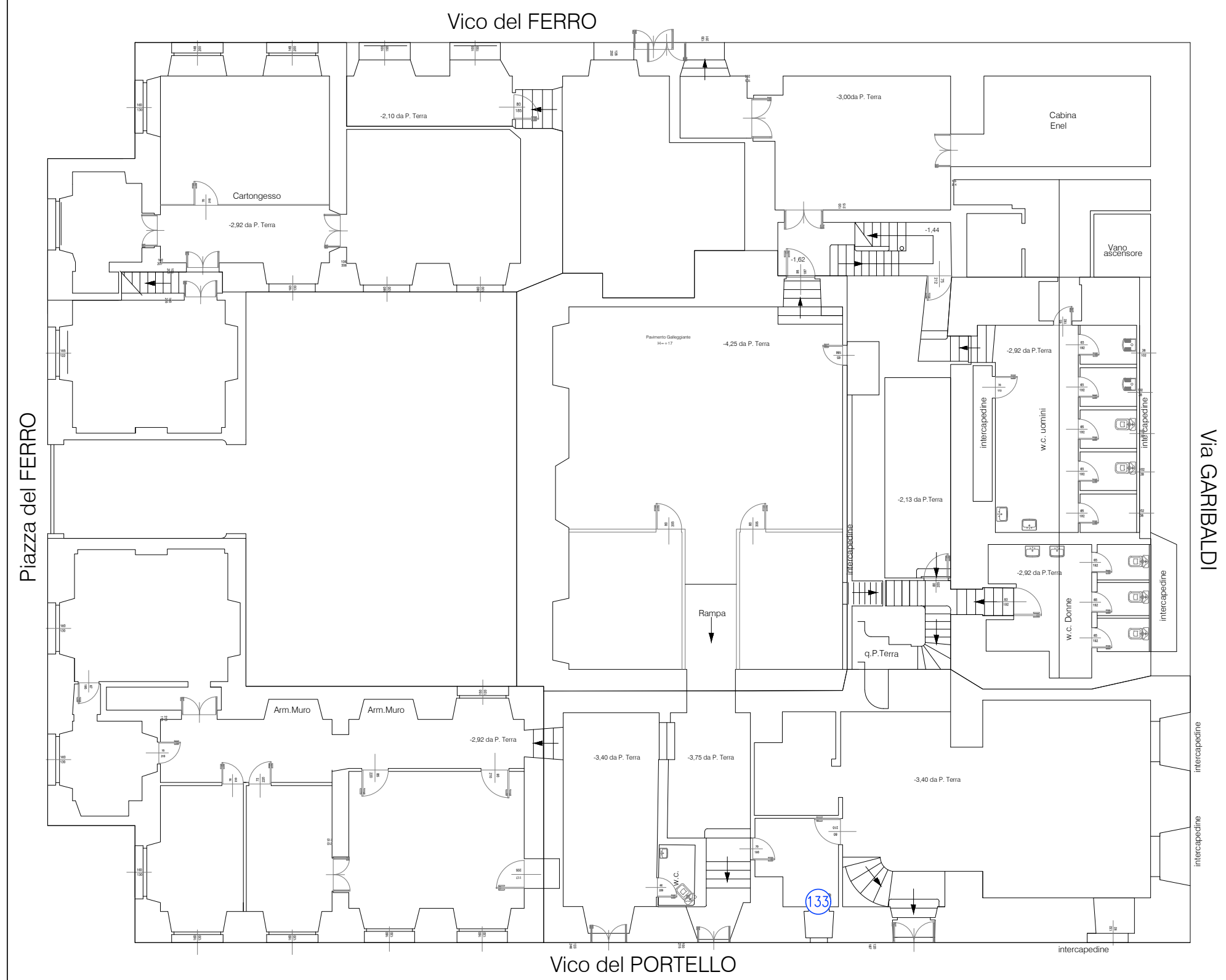
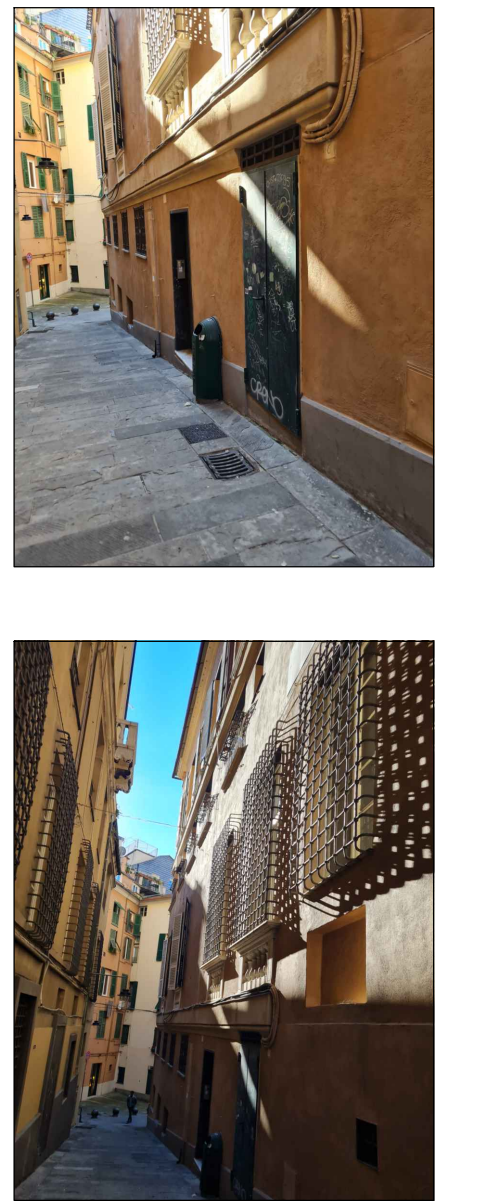

FOTO ESPLICATIVE MODELLO SERRAMENTO TIPO 4



- ① POSIZIONE DEI SERRAMENTI IN PVC/ALLUMINIO TAGLIO TERMICO DI RECENTE SOSTITUZIONE (ANNI 2000)
- ③ POSIZIONE DEI SERRAMENTI IN LEGNO DATAZIONE APPROSSIMATIVA ('800)

| CENSIMENTO DEI SERRAMENTI - STATO ATTUALE |               |           |           |         |
|---|---------------|-----------|-----------|---------|
| PIANO                                     | DIMENSIONI    | QUANTITA' | MATERIALE | VETRO   |
| 1°P SEMINTERRATO                          | ① L150 x H110 | 14        | LEGNO     | SINGOLO |
|   | ③ L55 x H70   | 1         | LEGNO     | SINGOLO |
|   | ④ L130 x H90  | 1         | LEGNO     | SINGOLO |

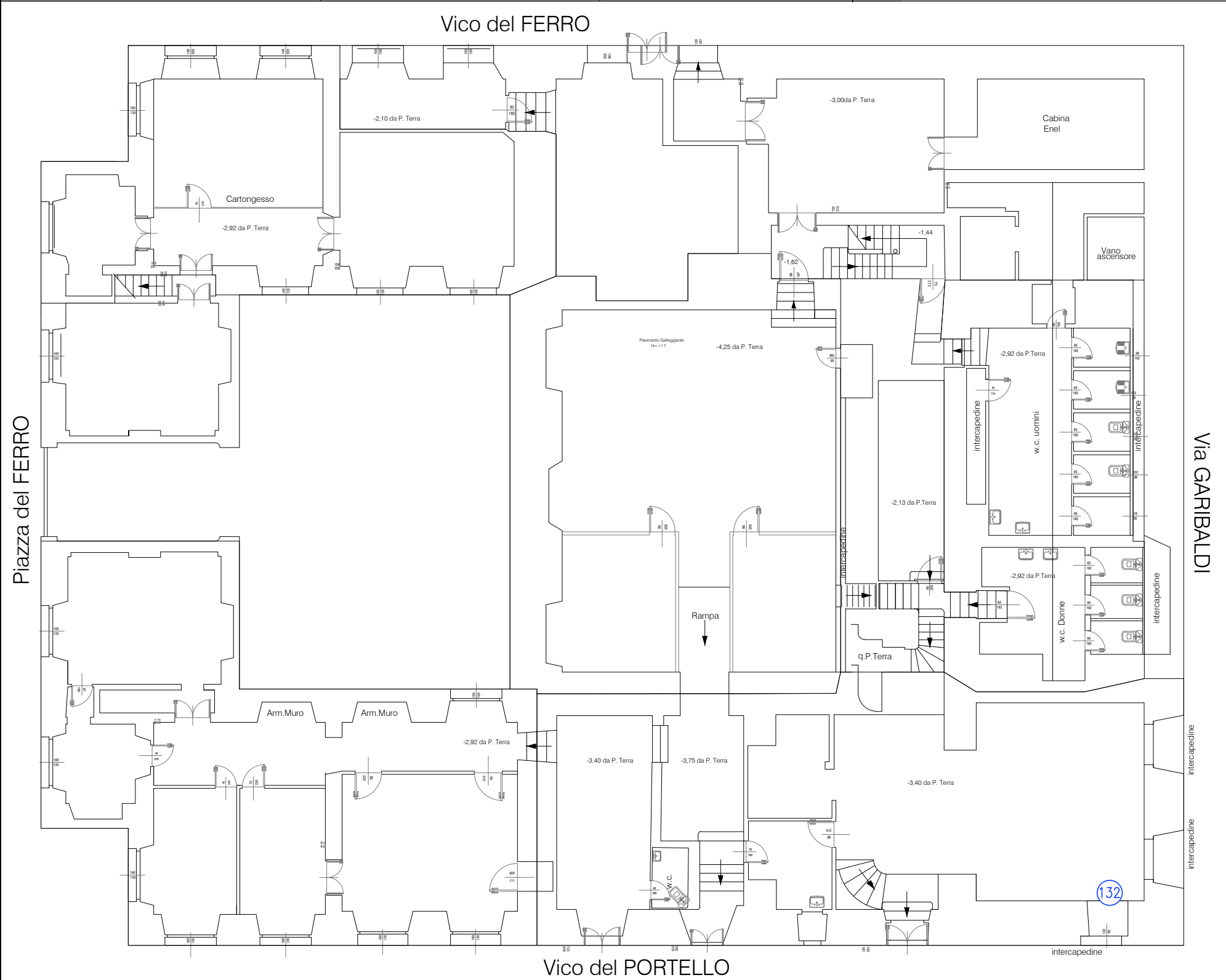
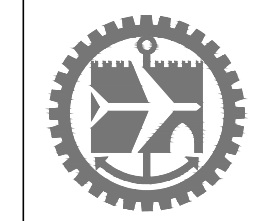

Camera di Commercio  
Industria e Artigianato  
Via Garibaldi 4 - Genova

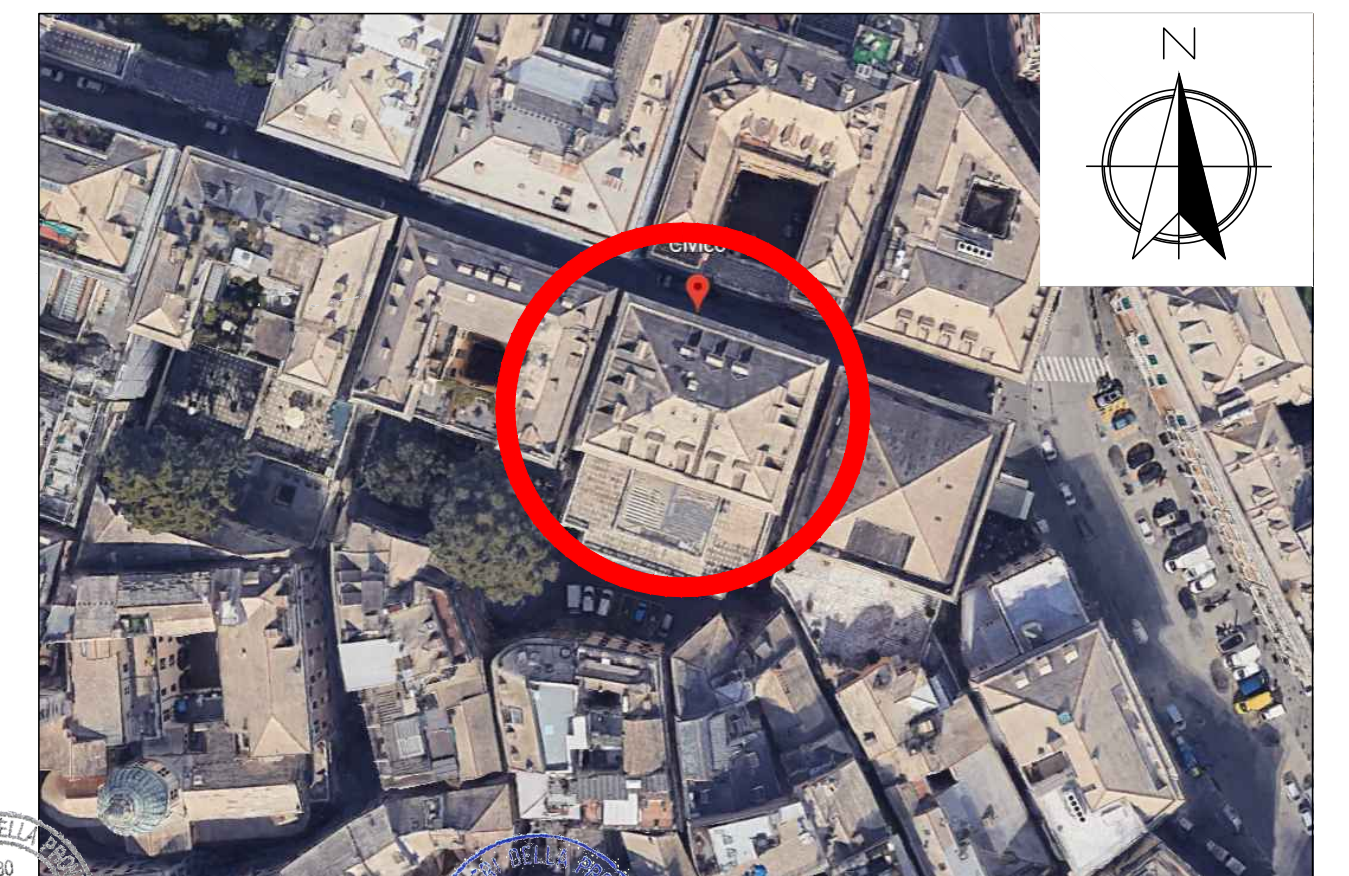

Stadio Associato Ing. Ottonello T.&T.  
Sede Legale - Uffici: 16158 GENOVA-VOLTRI  
Via delle Fabbriche 35, B/r Tel. e Fax 010/613.46.89 - 613.51.14

|  |   |   |  |
|--|---|---|--|
| OGGETTO:<br>BANDO DI PROMOZIONE DELL'ECO-EFFICIENZA E RIDUZIONE DEI CONSUMI DI ENERGIA APPROVATO CON D.G.R. N. 314 DEL 06 APRILE 2023 COME MODIFICATO CON D.G.R. N. 359 DEL 21 APRILE 2023<br>PROGETTO DEFINITIVO PER INTERVENTI DI EFFICIENTAMENTO ENERGETICO PALAZZO CARREGA-CATALDI VIA GARIBALDI 4, GENOVA | PROGETTISTI:<br>ARCH. GABRIELLA REPETTO<br>ING. TIZIANA OTTONELLO | DATA: 16 MAGGIO 2023<br>SCALA: /<br>FORMATO: A1 | RICHIEDENTE:<br>CAMERA DI COMMERCIO<br>VIA GARIBALDI 4<br>16121 GENOVA |
|--|---|---|--|