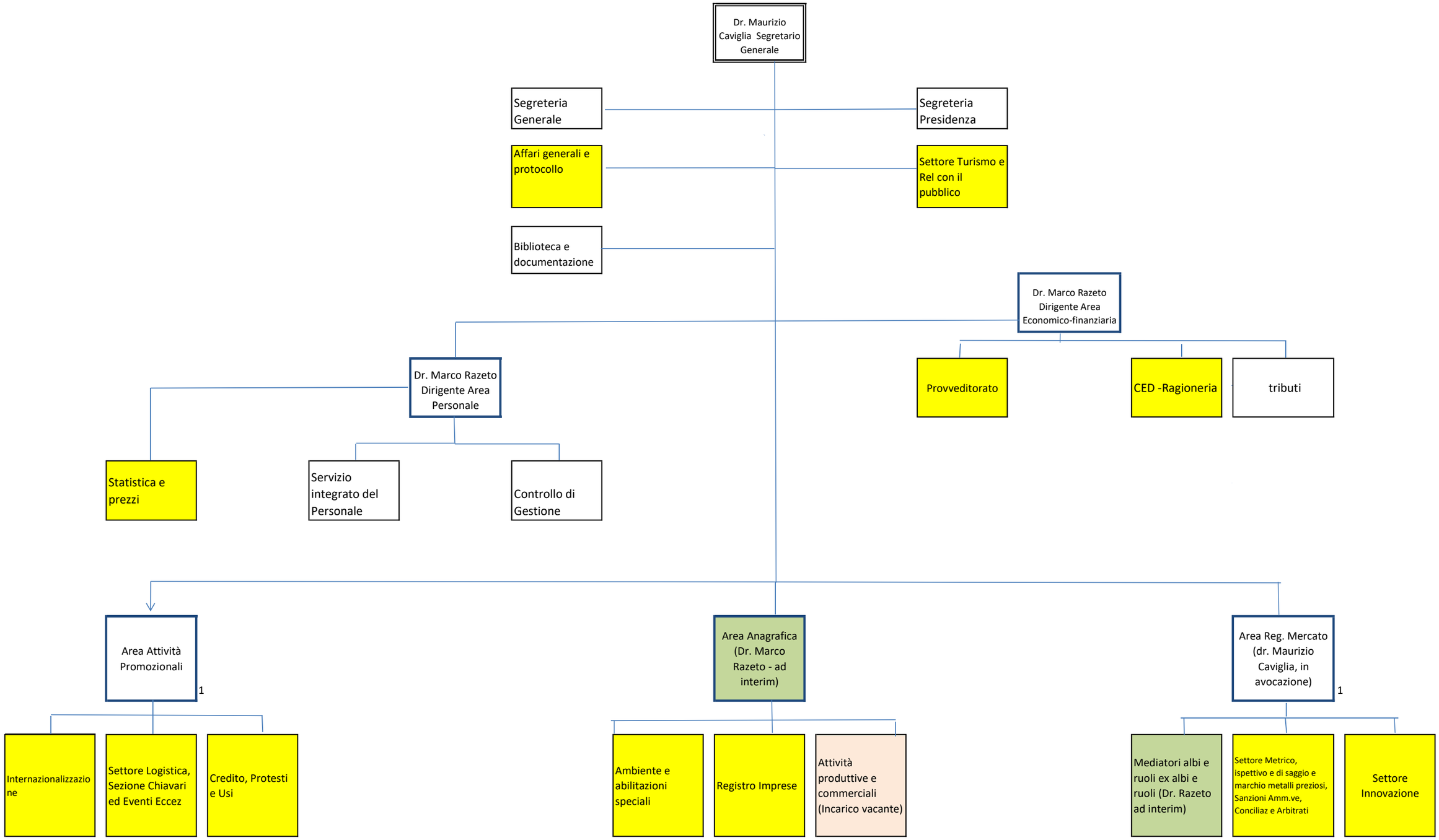

Note

1 Area dirigenziale coordinata direttamente dal Segretario Generale

- Dirigente di area
- Posizioni organizzative
- Dirigente di area ad interim